«Գ.Վ. ՇԻՆՆԱԽԱԳԻԾ» ՍՊԸ **«Г.В.ШИННАХАГИЦ» ООО**

Շինարարություն՝ <<ՀՀ Արարատի մարզի Սայաթ-Նովայի միջնակարգ դպրոց>> ՊՈԱԿ-ի շենքի գազաֆիկացման և լոկալ ջեռուցման համակարգի կառուցման աշխատանքների նախագիծ

Փուլ՝ *Աշխատանքային նախագիծ*

Կառուցապատող՝ *<< Սայաթ-Նովայի միջնակարգ դպրոց>> ՊՈԱԿ*

08414485
«ԱՐՄԱՆ-ԵՐԵՄ» ՍՊԸ
"АРМАН-ЕРЕМ" ООО
"ARMAN-EREM" LLC
ՓՈՐՁԱՔՆՆՈՒԹՅՈՒՆ,

<<Գ.Վ. ՇԻՆՆԱԽԱԳԻԾ>> ՍՊԸ տնօրեն՝ ____________ Գ. Եղիազարյան

<<Սայաթ-Նովայի միջնակարգ դպրոց>> ՊՈԱԿ-ի տնօրեն ____________ Լ. Կարապետյան

Համաձայնեցված է՝

Մասիս համայնքի ղեկավար՝ ____________ Դ. Համբարձումյան

«06» հուլիս 2023թ.

ՀԱՅԱՍՏԱՆԻ ՀԱՆՐԱՊԵՏՈՒԹՅԱՆ
ՔԱՂԱՔԱՇԻՆՈՒԹՅԱՆ ԿՈՄԻՏԵ

ԼԻՑԵՆԶԻԱ

ՔՊԼ 16998

(լիցենզիայի համարը)

ՔԱՂԱՔԱՇԻՆԱԿԱՆ ՓԱՍՏԱԹՂԹԵՐԻ ԻՆԺԵՆԵՐԱԿԱՆ ԲԱԺԻՆՆԵՐԻ ՄՇԱԿՄԱՆ (ԲԱՑԱՌՈՒԹՅԱՄԲ ԿՈՆՍՏՐՈՒԿՏՈՐԱԿԱՆ ՄԱՍԻ, ԻՆՉՊԵՍ ՆԱԵՎ ՇԻՆԱՐԱՐՈՒԹՅԱՆ ԹՈՒՅԼՏՎՈՒԹՅՈՒՆ ՉՊԱՀԱՆՋՈՂ ԱՇԽԱՏԱՆՔՆԵՐԻ) ԳՈՐԾՈՒՆԵՈՒԹՅԱՆ

(գործունեության տեսակը)

Տրված է « 7 ՄԱՐՏԻ 2019թ. » « Գ.Վ.ՇԻՆՆԱԽԱԳԻԾ » ՍՊԸ ԱՐԱՐԱՏ, ՄՐԳԱՎԱՆ

(լիցենզիան տալու ամսաթիվը, իրավաբանական անձի անվանումը ու գտնվելու վայրը
իսկ անհատ ձեռնարկատիրոջ համար ազգանունը, անունն ու բնակության վայրը)

Գործողության ժամկետը՝ **ԱՆԺԱՄԿԵՏ**

ՀՀ ՔԱՂԱՔԱՇԻՆՈՒԹՅԱՆ
ԿՈՄԻՏԵԻ ՆԱԽԱԳԱՀ՝

(ստորագրություն)

Կ.Տ.

Ա. ՂՈՒԼԱՐՅԱՆ
(անուն, ազգանուն)

ШИННАХАГИЦ
SHINNAKHAGITS
04219383

ՀԱՅԱՍՏԱՆԻ ՀԱՆՐԱՊԵՏՈՒԹՅԱՆ
ՔԱՂԱՔԱՇԻՆՈՒԹՅԱՆ ԿՈՄԻՏԵ

Լ Ի Ց Ե Ն Զ Ի Ա Յ Ի   Ն Ե Ր Դ Ի Ր

ՔՊԼ N 16998 - 9

(լիցենզիայի և ներդիրի համարները)

« Գ.Վ.ՇԻՆՆԱԽԱԳԻԾ » ՍՊԸ

(կազմակերպության անվանումը և մասնագետի անձնագրային տվյալները)

ՀՌԻՓՍԻՄԵ ԳՈՒՐԳԵՆԻ ՄՈՒՐԱԴՅԱՆ AM0255170

(կազմակերպության անվանումը և մասնագետի անձնագրային տվյալները)

ԷՆԵՐԳԵՏԻԿԱՅԻ ՕԲՅԵԿՏՆԵՐԻ ՆԱԽԱԳԾԱՅԻՆ ՓԱՍՏԱԹՂԹԵՐԻ՝
ՋԵՐՄԱՄԱՏԱԿԱՐԱՐՄԱՆ ԵՎ ԳԱԶԱՄԱՏԱԿԱՐԱՐՄԱՆ ՀԱՄԱԿԱՐԳԵՐ

(գործունեության ոլորտը)

07. 03. 2019թ.

(տալու ամսաթիվը)

ԳՈՐԾՈՒՆԵՈՒԹՅԱՆ ԺԱՄԿԵՏԸ՝ ԱՆԺԱՄԿԵՏ

ՀՀ ՔԱՂԱՔԱՇԻՆՈՒԹՅԱՆ
ԿՈՄԻՏԵԻ ՆԱԽԱԳԱՀ

(ստորագրություն)

Ա. ԴՈՒԼԱՐՅԱՆ
(անուն ազգանուն)

Ներդիրը վավերական է լիցենզիայի առկայության դեպքում

ՀԱՅԱՍՏԱՆԻ ՀԱՆՐԱՊԵՏՈՒԹՅԱՆ
ՔԱՂԱՔԱՇԻՆՈՒԹՅԱՆ ԿՈՄԻՏԵ

ԼԻՑԵՆԶԻԱ

ՔՊԼ 16998

(լիցենզիայի համարը)

ՔԱՂԱՔԱՇԻՆԱԿԱՆ ՓԱՍՏԱԹՂԹԵՐԻ ԻՆԺԵՆԵՐԱԿԱՆ ԲԱԺԻՆՆԵՐԻ ՄՇԱԿՈՒՄ (ԲԱՑԱՌՈՒԹՅԱՄԲ ԿՈՆՍՏՐՈՒԿՏՈՐԱԿԱՆ ՄԱՍԻ, ԻՆՉՊԵՍ ՆԱԵՎ ՇԻՆԱՐԱՐՈՒԹՅԱՆ ԹՈՒՅԼՏՎՈՒԹՅՈՒՆ ՉՊԱՀԱՆՋՈՂ ԱՇԽԱՏԱՆՔՆԵՐԻ) ԳՈՐԾՈՒՆԵՈՒԹՅԱՆ

(գործունեության տեսակը)

Տրված է « 7 ՄԱՐՏԻ 2019թ. » « Գ.Վ.ՇԻՆՆԱԽԱԳԻԾ » ՍՊԸ ԱՐԱՐԱՏ, ՄՐԳԱՎԱՆ

(լիցենզիան տալու ամսաթիվը, իրավաբանական անձի անվանումն ու գտնվելու վայրը
իսկ անհատ ձեռնարկատիրոջ համար ազգանունը, անունն ու բնակության վայրը)

Գործողության ժամկետը՝ ԱՆԺԱՄԿԵՏ

ՀՀ ՔԱՂԱՔԱՇԻՆՈՒԹՅԱՆ
ԿՈՄԻՏԵԻ ՆԱԽԱԳԱՀ՝ / (ստորագրություն) Ա. ԴՈՒԼԱՐՅԱՆ

(անուն, ազգանուն)

Կ.Տ.

ՀԱՅԱՍՏԱՆԻ ՀԱՆՐԱՊԵՏՈՒԹՅԱՆ
ՔԱՂԱՔԱՇԻՆՈՒԹՅԱՆ ԿՈՄԻՏԵ
ԼԻՑԵՆԶԻԱՅԻ ՆԵՐԴԻՐ

ՔՊԼ N 16998 - 3

(լիցենզիայի և ներդիրի համարները)

« Գ.Վ.ՇԻՆՆԱԽԱԳԻԾ » ՍՊԸ

(կազմակերպության անվանումը և մասնագետի անձնագրային տվյալները)

ՀՌԻՓՍԻՄԵ ԳՈՒՐԳԵՆԻ ՄՈՒՐԱԴՅԱՆ AM0255170

(կազմակերպության անվանումը և մասնագետի անձնագրային տվյալները)

ԲՆԱԿԵԼԻ, ՀԱՍԱՐԱԿԱԿԱՆ, ԱՐՏԱԴՐԱԿԱՆ ՇԵՆՔԵՐԻ ՈՒ ՇԻՆՈՒԹՅՈՒՆՆԵՐԻ ՆԱԽԱԳԾԱՅԻՆ ՓԱՍՏԱԹՂԹԵՐԻ ՕԴԱՓՈԽՈՒԹՅԱՆ, ՋԵՌՈՒՑՄԱՆ ԵՎ ՕԴԻ ԼԱՎՈՐԱԿՄԱՆ ՀԱՄԱԿԱՐԳԵՐ

(գործունեության ոլորտը)

07. 03. 2019թ.

(տալու ամսաթիվը)

ԳՈՐԾՈՒՆԵՈՒԹՅԱՆ ԺԱՄԿԵՏԸ՝ ԱՆԺԱՄԿԵՏ

ՀՀ ՔԱՂԱՔԱՇԻՆՈՒԹՅԱՆ
ԿՈՄԻՏԵԻ ՆԱԽԱԳԱՀ

(ստորագրությունը)

Կ. Տ.

Ա. ՂՈՒԼԱՐՅԱՆ

(անուն ազգանուն)

Ներդիրը վավերական է լիցենզիայի առկայության դեպքում

ՃԲԴ - Ա1 -008

ԱՐՏՈՆԱԳԻՐ

ԲԱՐՁՐԱԳՈՒՅՆ ԴԱՍ

ԵՆԹԱԴԱՍ «Ա1»

ՃԱՐՏԱՐԱՊԵՏ

ՍԱՆՈՅԱՆ ՎԱՀԱԳՆ ԺՈՐԱՅԻ

Ճարտարապետի մասնագիտական գործունեության իրականացում
միջին ռիսկայնության աստիճանի
(II կատեգորիայի) դասակարգում ունեցող օբյեկտների նախագծերի մշակման ոլորտում:

ՀԱՅԱՍՏԱՆԻ ՃԱՐՏԱՐԱՊԵՏՆԵՐԻ ՊԱԼԱՏ
ՆԱԽԱԳԱՀ Մ. ՄԻՆԱՍՅԱՆ

ՀՀ ՔԱՂԱՔԱՇԻՆՈՒԹՅԱՆ ԿՈՄԻՏԵԻ
ՆԱԽԱԳԱՀԻ ՊԱՐՏԱԿԱՆՈՒԹՅՈՒՆՆԵՐԸ
ԿԱՏԱՐՈՂ Ա. ՌՈՒԼԱՐՅԱՆ

ՏՐՎԱԾ Է 15.03.2019
ԱՆԺԱՄԿԵՏ

ԿԵԴ - ԱՅ-003

ԱՐՏՈՆԱԳԻՐ

ԵՐՐՈՐԴ ԴԱՍ

ԵՆԹԱԴԱՍ «ԱՅ»

ԱՐԴՅՈՒՆԱԲԵՐԱԿԱՆ, ԲՆԱԿԵԼԻ, ՀԱՍԱՐԱԿԱԿԱՆ ՇԵՆՔԵՐԻ ԵՎ ՇԻՆՈՒԹՅՈՒՆՆԵՐԻ ՆԱԽԱԳԾՈՒՄ

ՃԱՐՏԱՐԱԳԵՏ - ԿՈՆՍՏՐՈՒԿՏՈՐ

ԵՂԻԱԶԱՐՅԱՆ ԳԱԳԻԿ ՀԱՐՈՒԹՅՈՒՆԻ

Սահմանափակումներ՝ Արդյունաբերական, էներգետիկական, բնակելի և հասարակական շենքեր և շինություններ՝ մինչև երկու վերգետնյա հարկով մինչև 9մ թռիչքով, որոնք համապատասխանում են II ռիսկայինության աստիճանին:

ՀԱՅԱՍՏԱՆԻ ՃԱՐՏԱՐԱՊԵՏՆԵՐԻ ՊԱԼԱՏ
ՆԱԽԱԳԱՀ Մ. ՄԻՆԱՍՅԱՆ

ՀՀ ՔԱՂԱՔԱՇԻՆՈՒԹՅԱՆ ԿՈՄԻՏԵԻ
ՆԱԽԱԳԱՀԻ ՊԱՐՏԱԿԱՆՈՒԹՅՈՒՆՆԵՐԸ
ԿԱՏԱՐՈՂ Ա. ՂՈՒԼԱՐՅԱՆ

ՏՐՎԱԾ Է 15.03.2019
ԱՆԺԱՄԿԵՏ

ԹԵՐԹԵՐԻ ԱՆՎԱՆԱՑԱՆԿ

Բացատրագիր

Արտաշատի ԳԳՄ-ի կողմից տրված 24.03.2023թ. № 01-02/603 տեխնիկական պայմաններ և առաջադրանքներ

Նախագծման թույտվություն /ՃՀԱ/

ԳԱԶԱՖԻԿԱՑՄԱՆ ԱՇԽԱՏԱՆՔՆԵՐ

1. Գլխավոր հատակագիծ / Մ 1:1000
2. Գլխավոր հատակագիծ / Մ 1:500
3. Գազատարի տարածական գծապատկեր
4. Հենարանների նախագիծ
5. Կաթսայատան հատակագիծ

ՋԵՌՈՒՑՄԱՆ ՀԱՄԱԿԱՐԳԻ ԿԱՌՈՒՑՄԱՆ ԱՇԽԱՏԱՆՔՆԵՐ

1. Հատակագիծ-չափագրում / 1-ին հարկ
2. Ջեռուցման համակարգի հատակագիծ / 1-ին հարկ
3. Ջեռուցման համակարգի տարածական սխեմա / 1-ին հարկ
4. Հատակագիծ-չափագրում / 2-րդ հարկ
5. Ջեռուցման համակարգի հատակագիծ / 2-րդ հարկ
6. Ջեռուցման համակարգի տարածական սխեմա / 2-րդ հարկ
7. Ջեռուցման համակարգի մասնագիր
8. Ջեռուցման համակարգի հանգույցներ

<<Գ.Վ.Շիննախագիծ>>ՍՊԸ տնօրեն ______ Գ. Եղիազարյան

(ստորագրություն) (անուն, ազգանուն)

ԲԱՑԱՏՐԱԳԻՐ

<<ՀՀ Արարատի մարզի Սայաթ-Նովայի միջնակարգ դպրոց>> ՊՈԱԿ-ի շենքի գազաֆիկացման և լոկալ ջեռուցման համակարգի կառուցման աշխատանքների նախագիծն իրականացված է հիմք ընդունելով Մասիսի համայնքապետարանի կողմից տրված NCPP0-0000-6960 29.06.2023թ. նախագծման թույլտվությունը:

Նախագիծն իրականացված է ՀՀ օրենսդրությամբ սահմանված ստանդարտներին, նախագծման նորմերին և կանոններին և նախագծման թույլտվությանը համապատասխան:

Նախագծով նախատեսվում է իրականցնել

- Գազատարի կառուցման աշխատանքներ
- Լոկալ ջեռուցման համակարգի կառուցման աշխատանքներ

<<Գ.Վ.Շիննախագիծ>>ՍՊԸ տնօրեն ________ (ստորագրություն) Գ. Եղիազարյան (անուն, ազգանուն)

«Գազպրոմ Արմենիա» ՓԲԸ
ԱՐՏԱՇԱՏԻ ԳԱԶԻՖԻԿԱՑՄԱՆ ԵՎ ԳԱԶԱՄԱՏԱԿԱՐԱՐՄԱՆ ՄԱՍՆԱՃՅՈՒՂ
ЗАО «Газпром Армения»
АРТАШАТСКИЙ ФИЛИАЛ ПО ГАЗИФИКАЦИИ И ГАЗОСНАБЖЕНИЮ
0703, ՀՀ, Արարատի մարզ, ք. Արտաշատ, Մյասնիկյան փ.154: 0701, РА, Араратская обл., г. Арташат, ул. Мясникян 154.
Հեռ.՝/Тел: (0235) 2 05 68, Ֆաքս՝/Факс: (0235) 2 05 68. E-mail: artashat@gazpromarmenia.am

«24» 03 2023 № 01-02/603

<<ՀՀ Արարատի մարզի Սայաթ-Նովայի
միջնակարգ դպրոց>>ՊՈԱԿ
տնօրեն՝ Լ. Կարապետյանին

<<Գազպրոմ Արմենիա>>ՓԲԸ Արտաշատի ԳԳՄ-ն թույլատրում է պատվիրատուի միջոցներով, պայմանագրային կարգով՝ մասնաճյուղի կողմից առաջադրված տեխնիկական պայմանների համապատասխան արտոնագիր ունեցող կազմակերպությունների միջոցով կազմել ՀՀ, Արարատի մարզ, Մասիս համայնք, Սայաթ-Նովա բնակավայր, Րաֆֆու փողոց, թիվ 5 հասցեում գտնվող՝ անհատույց օգտագործման իրավունքով <<ՀՀ Արարատի մարզի Սայաթ-Նովայի միջնակարգ դպրոց>>ՊՈԱԿ-ին պատկանող, շենքի գազիֆիկացման նախագծա-նախահաշվային փաստաթղթերը և իրականացնելու շին. հավաքակցման աշխատանքները՝ մասնաճյուղի կողմից համաձայնեցված և վերահսկողությունն իրականացնող իրավասու մարմիններում գրանցված նախագծով: Գազամատակարարումը կիրականացվի սահմանված կարգով՝ շին. մոնտաժային աշխատանքների ավարտից, գազահամակարգը շահագործման ընդունելուց, գազի թողարկման թույլտվությունը ստանալուց հետո՝ ապահովելով գազի տնտեսությունում անվտանգության կանոնները:

Առդիր՝ գազիֆիկացման տեխնիկական պայմաններ , և տեխնիկական առաջադրանք 4 էջից:

Տնօրեն՝ Ա. Մարտիրոսյան

Կատ. Գ. Հարությունյան
Հեռ. (0235) 2-05-68

«Գազպրոմ Արմենիա» ՓԲԸ
Արտաշատի ԳԳՄ
ք.Արտաշատ, Մյասնիկյան 154
հեռ. +37423520568 , E-mail Artashat@Gazpromarmenia.am

ՏԵԽՆԻԿԱԿԱՆ ՊԱՅՄԱՆՆԵՐ

ՀՀ, Արարատի մարզ, Մասիս համայնք, Սայաթ-Նովա բնակավայր, Ռաֆֆու փողոց, թիվ 5 հասցեում գտնվող՝ անհատույց օգտագործման իրավունքով << ՀՀ Արարատի մարզի Սայաթ-Նովայի միջնակարգ դպրոց>>ՊՈԱԿ-ին պատկանող, շենքի գազիֆիկացման

2023թ.

Հաստատում եմ
…րոմ Արմենիա» ՓԲԸ
…Արտաշատի ԳԳՄ
…րների տեղամասի
…պետ
…Գ. Հարությունյան
(անունը, ազգանունը)
… >> Մարտ 2023թ.

ՏԵԽՆԻԿԱԿԱՆ ՊԱՅՄԱՆՆԵՐ

ՀՀ, Արարատի մարզ, Մասիս համայնք, Սայաթ-Նովա բնակավայր, Րաֆֆու փողոց, թիվ 5 hասցեում գտնվող՝ անհատույց օգտագործման իրավունքով << ՀՀ Արարատի մարզի Սայաթ-Նովայի միջնակարգ դպրոց>>ՊՈԱԿ-ին պատկանող, շենքի գազիֆիկացման

(օբյեկտի անվանումը և հասցեն)

Գործող գազատար	Ելակետային տվյալներ
• անվանումը	<< ՀՀ Արարատի մարզի Սայաթ-Նովայի միջնակարգ դպրոց>>ՊՈԱԿ-ի հարևանությամբ անցնող մ/ճ վ/գ գազատար
• միացման կետը (կետերը)	Դպրոցի մոտից
• նվազագույն և առավելագույն ճնշումները միացման կետում (կետերում) (Pmin - Pmax) (կգ/սմ^2)	1.1 - 1.3
• գազատարի տրամագիծը (մմ)	108
• խողովակի նյութը	Պողպատ
• գործող գազատարի փոփոխության (վերակառուցման, վերատեղադրման, տեղափոխման) անհրաժեշտություն	
Գազիֆիկացվող Օբյեկտ	-
• օգտագործման նպատակը	Կենցաղային
• առավելագույն հզորությունը (գազի առավելագույն ժամային ծախսը) միացման կետում (կետերում) (մ^3/ժամ)	33
• հեռավորությունը միացման կետից (մ)	50
• գազի հաշվառման սարք (համապատասխան էլեկտրոնային ճշտիչով)	ՃԿ-40 և G-25b գազահաշվիչ էլ. ճշտիչով
Լրացուցիչ պայմաններ	
• այլընտրանքային վառելիքի պաշարի նախատեսում	1 ամսվա
• գործողության ժամկետը	13.10.2023թ
• Օբյեկտի առանձնահատկությամբ պայմանավորված այլ պայմաններ	-
• Այլ պահանջներ	հաշվիչ-հանգույցը տեղադրել տարածքից դուրս տեսանելի վայրում, տեղադրվող սարքավորումները լինեն գործարանային արտադրության

ՇՏ բաժնի պետ ________ Ք. Մարտիրոսյան
(ստորագրությունը) - (անունը, ազգանունը)

Կազմեց ________ Գ. Հովհաննիսյան
(ստորագրությունը) (անունը, ազգանունը)

Օբյեկտի գազասպառման համակարգը գազամատակարարման ցանցին միացման սխեմա

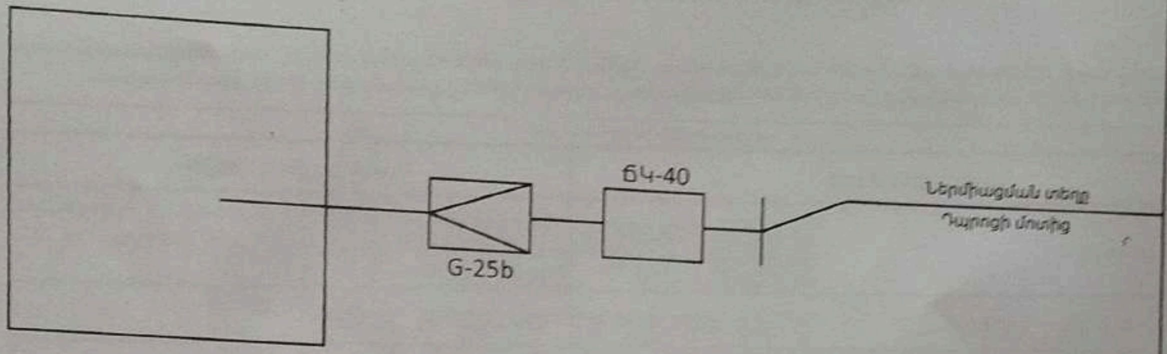

Ծանոթություն

1. Անհատույց օգտագործման պայմանագրերով շահագործվող գազատարներին գազասպառողների (Օբյեկտների) միացման իրավունքը պատկանում է «Գազպրոմ Արմենիա» ՓԲԸ:

2. Էներգետիկայի բնագավառում գործունեություն իրականացնող անձանց և սպառողների միջին ու բարձր ճնշման գազի համակարգերի՝ նոր կառուցվող և վերակառուցվող էներգատեղակայանքների գործարկումն իրականացվում է լիազոր մարմնի կողմից տրված գործարկման եզրակացության՝ գործարկման թույլտվության առկայության դեպքում:

3. Օբյեկտի գազասպառման համակարգի միացումը գազամատակարարման ցանցերին իրականացվում է նախագծանախահաշվային փաստաթղթերին շինհավաքակցման աշխատանքների ամբողջությամբ համապատասխանության դեպքում:

4. ____

____

ՇՏ բաժնի պետ

______________ (ստորագրությունը) Ք. Մարտիրոսյան (անունը, ազգանունը)

Կազմեց

______________ (ստորագրությունը) Գ. Յովհաննիսյան (անունը, ազգանունը)

Ջերմատեխնիկական ցուցանիշներ
գազիֆիկացվող Օբյեկտում գազասպառող սարքավորումների

NN	Սարքավորումների		Այրիչի				Գազասպառման օրեկան ծախսը (ժամ)	Գազի ծախսը (մ³)						Անհրաժեշտ ճնշումը (կգ/սմ²)
	Անվանումը	Քանակը (հատ)	Տիպը	Քանակը (հատ)	Ժամային ծախսը (մ3)			Ժամային		Օրեկան		Ամսեկան		
					Q_{max}	Q_{min}		Q_{max}	Q_{min}	Q_{max}	Q_{min}	Q_{max}	Q_{min}	
1	2	3	4	5	6	7	8	9	10	11	12	13	14	15
1	ջեռ. կաթսա	10	---	10	3.3	3	24	33	3	792	72	23760	2160	0.025

«Գազպրոմ Արմենիա» ՓԲԸ

Արտաշատի ԳԳՄ
Տնօրենի տեղակալ - գլխավոր ճարտարագետ

_______________ Գ. Հարությունյան
(ստորագրությունը) (անունը, ազգանունը)

ՇՏ պետ

_______________ Ք. Մարտիրոսյան
(ստորագրությունը) (անունը, ազգանունը)

<<21>> մարտ 2023թ.

Դիմող անձ

<< ՀՀ Արարատի մարզի Սայաթ-Նովայի միջնակարգ դպրոց>>ՊՈԱԿ — տնօրեն
(կազմակերպության անվանումը) (պաշտոնը)

_______________ Լ. Կարապետյան
(ստորագրությունը) (անունը, ազգանունը)

ԿՏ

<<21>> մարտ 2023թ.

ՀԱՅԱՍՏԱՆԻ ՀԱՆՐԱՊԵՏՈՒԹՅՈՒՆ
ՆԱԽԱԳԾՄԱՆ ԹՈՒՅԼՏՎՈՒԹՅՈՒՆ

(ՃԱՐՏԱՐԱՊԵՏԱՀԱՏԱԿԱԳԾԱՅԻՆ ԱՌԱՋԱԴՐԱՆՔ)

Արարատի մարզ, Մասիս համայնք
(մարզ, համայնք)

N CPP0-0000-6960 29.06.2023թ.

Օբյեկտ

ՀՀ Արարատի մարզի Սայաթ-Նովայի միջնակարգ դպրոց ՊՌԱԿ-ի շենքի գազաֆիկացման և լոկալ ջեռուցման համակարգի կառուցման աշխատանքներ նախագծային փաստաթղթերի մշակման համար:
(օբյեկտի անվանումը, կառուցում, վերակառուցում, ուժեղացում, վերականգնում, գործառնական նշանակության փոփոխություն (հակիրճ բնորոշումը, հզորությունը,. ռիսկայնության աստիճանը /կատեգորիան/, նախագծման փուլերը և այլն)

Գտնվելու վայրը *Արարատի մարզ, Մասիս համայնք Սայաթ-Նովա գյուղ, Րաֆֆու 5, 03-082-025-002*
(մարզի, համայնքի, փողոցի անվանումները, շենքի համարը, հողամասի ծածկագիրը)

Կառուցապատող Սայաթ-Նովայի միջնակարգ դպրոց Լուսինե Կարապետյան
ՀՀ Արարատի մարզ, հ. Մասիս, գ. Սայաթ-Նովա, 96444616, gvshinnakhagits@gmail.com
(կազմակերպության անվանումը, գտնվելու վայրը, ֆիզիկական անձի անունը, ազգանունը, բնակության վայրը, հեռախոսահամարը, էլեկտրոնային հասցեն)

Առաջադրանքի տրամադրման հիմքը Տեխնիկական բնութագիր
(կառուցապատման նպատակով ՀՀ օրենսդրությամբ սահմանված կարգով հողամասի տրամադրման, անշարժ գույքի փոփոխման իրավունքը հաստատող անհրաժեշտ փաստաթղթերը)

Առաջադրանքի գործողության ժամկետը Մեկուկես տարի
(N1 Հավելվածի 32-րդ կետին համապատասխան)

ՆԱԽԱԳԾՎՈՂ ՀՈՂԱՄԱՍԻ ԲՆՈՒԹԱԳԻՐԸ

(աստղանիշով (*) նշված դրույթների գրաֆիկական արտացոլումը տրամադրվում է կից ներկայացվող ամփոփ սխեմայով՝ Մ 1:500)

1. Հողամասը գտնվում է
Բնակավայրերի նպատակային նշանակության, հասարակական կառուցապատման գործառնական նշանակության հողամասերի շարքին, գրանցված իրավունքի տեսակը՝ պետական սեփականություն, կադաստրային ծածկագիր՝ 03-082-025-002
(հողամասի դիրքը քաղաքաշինական միջավայրում, դրա նպատակային և գործառնական նշանակությունը)

2. (*) Հողամասի չափերը
1,10 հա
(հողամասի սահմանները՝ կոորդինատային նշահարմամբ, մակերեսը (հա)

3. Հողամասի առկա վիճակը

Կառուցապատված՝ 2603,2 քմ

(ռելիեֆի բնութագիրը, շենքերի (այդ թվում՝ քանդման ենթակա) առկայությունը (օգտագործումը, նշանակությունը, հարկայնությունը, շինարարական նյութերը և այլն), կանաչապատումը, բարեկարգումը և այլն)

4. (*) Տրանսպորտային պայմանները

Համայնքային նշանակության ճանապարհ

(ճանապարհների առկայությունը, երկաթուղային տրանսպորտի մոտեցումները և այլն)

5. (*) Ինժեներական ցանցեր և սարքավորումներ (ջրամատակարարման, կոյուղու, գազամատակարարման, տաք ջրի մատակարարման, էլեկտրամատակարարման, էլեկտրոնային հաղորդակցության համակարգեր)

5. (*) Ինժեներական ցանցեր և սարքավորումներ (ջրամատակարարման, կոյուղու, գազամատակարարման, տաք ջրի մատակարարման, էլեկտրամատակարարման, էլեկտրոնային հաղորդակցության համակարգեր) նախագծվող և կից տարածքներով անցնող ինժեներական գծեր,հաղորդակցուղիներ

(նախագծվող հողամասով կամ կից տարածքով անցնող ինժեներական ենթակառուցվածքները, այդ թվում՝ ստորգետնյա)

6. (*) Կից հողամասեր

Հարևան հողամասեր

(կից հողօգտագործումների անվանումը և դրանց սահմանները՝ համ ձայն ներկայացված սխեմայի)

7. Բնության հատուկ պահպանվող և (կամ) պատմամշակութային հուշարձանների տրածքներ (պահպանական գոտիներ)

Չկան

(հուշարձանի անվանումը, կարգավիճակը և այլն)

8. (*) Հատակագծային սահմանափակումներ

(տեղանքում գործող արտադրական, պաշտպանվող օբյեկտների, ինժեներատրանսպորտային ենթակառուցվածքների և այլ օբյեկտների նկատմամբ սահմանափակումները, այդ թվում՝ սերվիտուտները)

ՆԱԽԱԳԾԱՅԻՆ ՊԱՀԱՆՋՆԵՐ

(աստղանիշով (*) նշված դրույթների գրաֆիկական արտացոլումը տրամադրվում է կից ներկայացվող ամփոփ սխեմայով՝ Մ 1:500)

9. Ճարտարապետահատակագծային պահանջներ

մշակել <<ՀՀ Արարատի մարզի Սայաթ-Նովայի միջնակարգ դպրոց>> ՊՈԱԿ-ի շենքի գազաֆիկացման և լոկալ ջեռուցման համակարգի կառուցման աշխատանքային նախագիծ՝ անշարժ գույքի սեփականության իրավունքի գրանցված վկայականում ամրագրված հողամասի սահմաններում

(ելնելով Հայաստանի Հանրապետության օրենսդրության և նորմատիվատեխնիկական փաստաթղթերի պահանջներից, առկա քաղաքաշինական ծրագրային փաստաթղթերի դրույթներից կամ դրանց բացակայության դեպքում՝ կազմավորված (կազմավորվող) քաղաքաշինական միջավայրի պայմաններից)

9.1. (*) օբյեկտի հեռավորությունը կարմիր գծից (մետր)

9.2. (*) հեռավորությունը հարևան հողակտորներից (օբյեկտներից) (մետր)

9.3. թույլատրելի բարձրությունը (մետր)

9.4. կառուցապատման խտության գործակիցը (կառույցի (կառույցների) ընդհանուր մակերեսի հարաբերությունը հողամասի մակերեսին)

9.5. կառուցապատման տոկոսը /կառուցապատվող (անջրանցիկ) տարածքի հարաբերությունը հողամասի մակերեսին՝ տոկոսներով (%)/

9.6. կանաչապատման տոկոսը (կանաչապատ տարածքի հարաբերությունը հողամասի մակերեսին տոկոսներով (%)

9.7. այլ պահանջներ

---

10. Հողամասում գտնվող շենքերի ու շինությունների քանդման կամ տեղափոխման (ապամոնտաժման) պայմանները և աշխատանքների հերթականությունը

Չկան

11. Ստորգետնյա, կիսանկուղի և առաջին հարկերի տարածքների օգտագործման պայմանները

---

12. (*) Ինժեներական ցանցեր և սարքավորումներ

Պահանջներ՝ գոյություն ունեցող և նախագծվող ենթակառուցվածքների ու ցանցերի նկատմամբ

12.1. (*) ջրամատակարարում, կոյուղի, տաք ջրի մատակարարում

Կցվում է ---

(համաձայն մատակարարող կազմակերպության տեխնիկական պայմանների)

12.2. (*) էլեկտրամատակարարում

Կցվում է ---

(համաձայն մատակարարող կազմակերպության տեխնիկական պայմանների)

12.3. (*) գազամատակարարում

Կցվում է ---

(համաձայն մատակարարող կազմակերպության տեխնիկական պայմանների)

12.4. (*) էլեկտրոնային հաղորդակ ության մալուխատար կոյուղու (ներառյալ դիտահորը) տեղադիրքը

Կցվում է ---

(համաձայն N1 Հավելվածի 58-րդ կետի 2-րդ ենթակետով սահմանված ելակետային տվյալների)

12.5. թույլ հոսանքներ

Չկան

12.6. աղբահանություն

--

13. Տարածքի ինժեներական նախապատրաստում

տարածքը նախապատրաստել աշխատանքները սկսելու համար

(ռելիեֆի կազմակերպման, ջրահեռացման, ինժեներական պաշտպանության միջոցառումները)

14. Բարեկարգում

(լանդշաֆտային պլանավորման վերաբերյալ պահանջները, կանաչապատում, ճարտարապետական փոքր ձևեր, ցանկապատում, գովազդ և այլն)

15. Շինարարական նյութեր

--

(շինարարական նյութերի օգտագործման վերաբերյալ առաջարկությունները)

16. Պաշտպանական կառույցներ

(արտակարգ իրավիճակներում մարդկանց և օբյեկտների պաշտպանության միջոցառումները)

17. Հակահրդեհային պահանջներ

պահպանել հակահրդեհային նորմերը

(հակահրդեհային անվտանգության ապահովման միջոցառումները)

18. Հաշմանդամների և բնակչության սակավաշարժ խմբերի պաշտպանության միջոցառումներ
---

19. Շրջակա միջավայրի պահպանում
պահպանել շրջակա միջավայրի աղտոտումը վտանգավոր նյութերից
(շրջակա միջավայրը վտանգավոր ազդեցությունից բացառելու միջոցառումները)

20. Շինարարության կազմակերպում

(առաջարկություններ շինարարության հետ կապված անբարենպաստ ազդեցության բացառման, քաղաքային տնտեսության և տրանսպորտի անխափան աշխատանքի ապահովման վերաբերյալ)

21. Առաջադրանքի գործողության ժամկետը և նախագծի մշակման փուլերը
մեկուկես տարի մեկ փուլով,աշխատանքային նախագիծ
(նշվում են առաջադրանքի գործողության ժամկետը և նախագծի մշակման փուլերը)

ԼՐԱՑՈՒՑԻՉ ՊԱՅՄԱՆՆԵՐ

22. Նախագծային փաստաթղթերի փորձաքննությանը ներկայացվող պահանջներ
22. Նախագծային փաստաթղթերի փորձաքննությանը ներկայացվող պահանջներ << կառավարության 2015 թվականի մարտի 19-ի N 596-Ն որոշման հավելված N 2-ի համաձայն՝փորձաքննություն
(Հայաստանի Հանրապետության օրենսդրությամբ սահմանված փորձաքննության տեսակը կամ նախագծողի երաշխավորագիրը՝ հղում կատարելով համապատասխան իրավական ակտին)

23. Միջանկյալ համաձայնեցում
Համաձայնեցնել Մասիս համայնքի ղեկավարի հետ
(իրավասու մարմնի կամ Հայաստանի Հանրապետության օրենսդրությամբ նախատեսված դեպքերում շահագրգիռ մարմինների հետ էսքիզային նախագծի նախնական համաձայնեցում, նշվում է նաև առաջադրանքի փոփոխման հնարավորությունը՝ N1 Հավելվածի 89-րդ կետով նախատեսված դեպքում)

24. Հասարակական քննարկումներ

(Հայաստանի Հանրապետության օրենսդրությամբ սահմանված դեպքերում և կարգով)

25. Համաձայնեցումների կամ մասնագիտական եզրակացությունների ստացում
Համաձայնեցնել Մասիս համայնքի ղեկավարի հետ
(նշվում են տվյալ օբյեկտի համաձայնեցման՝ օրենքով սահմանված պահանջները՝ հուշարձանների ու բնության պահպանության և այլ լիազորված մարմինների հետ, ինչպես նաև N1 Հավելվածի 56-րդ կետով սահմանված դեպքերում՝ ինժեներական ենթակառուցվածքի սեփականատիրոջ (օգտագործողի) հետ)

26. Փոստային բաժանորդային պահարանների տեղադրում
---

27. Այլ պայմաններ
Նախագծի կազմը և բովանդակությունը համապատասխանեցնել << կառավարությանն առընթեր քաղաքաշինության պետական կոմիտեի նախագահի 11,09,2017թ,բնակելի հասարակական,արտադրական շենքերի և շինությունների նախագծային փաստաթղթերի կազմը և բովանդակությունը սահմանող կանոնները և << քաղաքաշինության նախարարի 29,11,2006թ հ/ 273-Ն հրամնն ուժը կորցրած ճանաչելու մասին հ 128-Ն հրամանով հաստատված դրույթներին:

ՄԱՍԻՍ ՀԱՄԱՅՆՔԻ

ՂԵԿԱՎԱՐ

29.06.2023

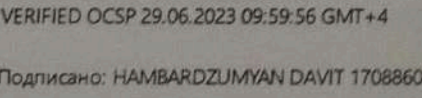

VERIFIED OCSP 29.06.2023 09:59:56 GMT+4

Подписано: HAMBARDZUMYAN DAVIT 1708860835

Դավիթ Համբարձումյան

(ստորագրությունը, անունը, ազգանունը)

ՀԱՅԱՍՏԱՆԻ ՀԱՆՐԱՊԵՏՈՒԹՅՈՒՆ

ՎԿԱՅԱԿԱՆ

ԱՆՇԱՐԺ ԳՈՒՅՔԻ ՍԵՓԱԿԱՆՈՒԹՅԱՆ (ՕԳՏԱԳՈՐԾՄԱՆ) ԻՐԱՎՈՒՆՔԻ ԳՐԱՆՑՄԱՆ

ՎԿԱՅԱԿԱՆԸ ՏՐՎԱԾ Է անժամկետ սեփականության ԻՐԱՎՈՒՆՔՈՎ

սեփականության (օգտագործման)

ՀՀ Շիրակի մարզի [illegible]

(սեփականատիրոջ (օգտագործողի) անունը (անվանումը)

գյուղի [illegible]

ՀՀ Շիրակի մարզ, գյուղ [illegible], Շիրակի մարզի

(անշարժ գույքի գտնվելու վայրը (հասցեն), անվանումը)

[illegible] ՆԿԱՏՄԱՄԲ

ՀՀ կառավարության 25.06.2001թ № 771 որոշման; ՀՍՍՀ մին. Սովետի

(անշարժ գույքի ծեռքբերման իրավունքը հաստատող փաստաթղթի անվանումը)

04.09.70թ №548 որոշման, [illegible] 03.01.2002թ ՀԻՄԱՆ ՎՐԱ

№01 որոշման; [illegible]

ԳՐԱՆՑՎԱԾ Է ՀԱՅԱՍՏԱՆԻ ՀԱՆՐԱՊԵՏՈՒԹՅԱՆ ԱՆՇԱՐԺ ԳՈՒՅՔԻ ՊԵՏԱԿԱՆ ՄԻԱՍՆԱԿԱՆ ԿԱԴԱՍՏՐՈՒՄ ԱՆՇԱՐԺ ԳՈՒՅՔԻ ՊԵՏԱԿԱՆ ԳՐԱՆՑՄԱՆ ՄԻԱՍՆԱԿԱՆ 03-062-1-1 ՄԱՏՅԱՆԻ 0003 ՀԱՄԱՐԻ ՏԱԿ:

ՍՈՒՅՆ ՎԿԱՅԱԿԱՆԸ ԿԱԶՄՎԱԾ Է ԵՐԿՈՒ ՕՐԻՆԱԿԻՑ, ՈՐԻՑ ՄԵԿԸ ՏՐՎՈՒՄ Է ՍԵՓԱԿԱՆԱՏԻՐՈՋԸ (ՕԳՏԱԳՈՐԾՈՂԻՆ), ՄՅՈՒՍ ՕՐԻՆԱԿԸ ՊԱՀՎՈՒՄ Է ՀԱՅԱՍՏԱՆԻ ՀԱՆՐԱՊԵՏՈՒԹՅԱՆ ԿԱՌԱՎԱՐՈՒԹՅԱՆՆ ԱՌԸՆԹԵՐ ԱՆՇԱՐԺ ԳՈՒՅՔԻ ՊԵՏԱԿԱՆ ՄԻԱՍՆԱԿԱՆ ԿԱԴԱՍՏՐԻ ՎԱՐՉՈՒԹՅԱՆ ՏԱՐԱԾՔԱՅԻՆ ՄԱՐՄԻՆՆԵՐՈՒՄ:

ՀԱՅԱՍՏԱՆԻ ՀԱՆՐԱՊԵՏՈՒԹՅԱՆ ԿԱՌԱՎԱՐՈՒԹՅԱՆՆ ԱՌԸՆԹԵՐ ԱՆՇԱՐԺ ԳՈՒՅՔԻ ՊԵՏԱԿԱՆ ՄԻԱՍՆԱԿԱՆ ԿԱԴԱՍՏՐԻ ՎԱՐՉՈՒԹՅԱՆ ՏԱՐԱԾՔԱՅԻՆ ՄԱՐՄՆԻ ՂԵԿԱՎԱՐ [signature] [illegible]

(ստորագրությունը)

Կ.Տ.

«18» 01 2002թ 199 թ.

0211271

ՀՈՂԱՄԱՍԻ ՀԱՏԱԿԱԳԻԾԸ

Մ 1:1000

(մասշտաբ)

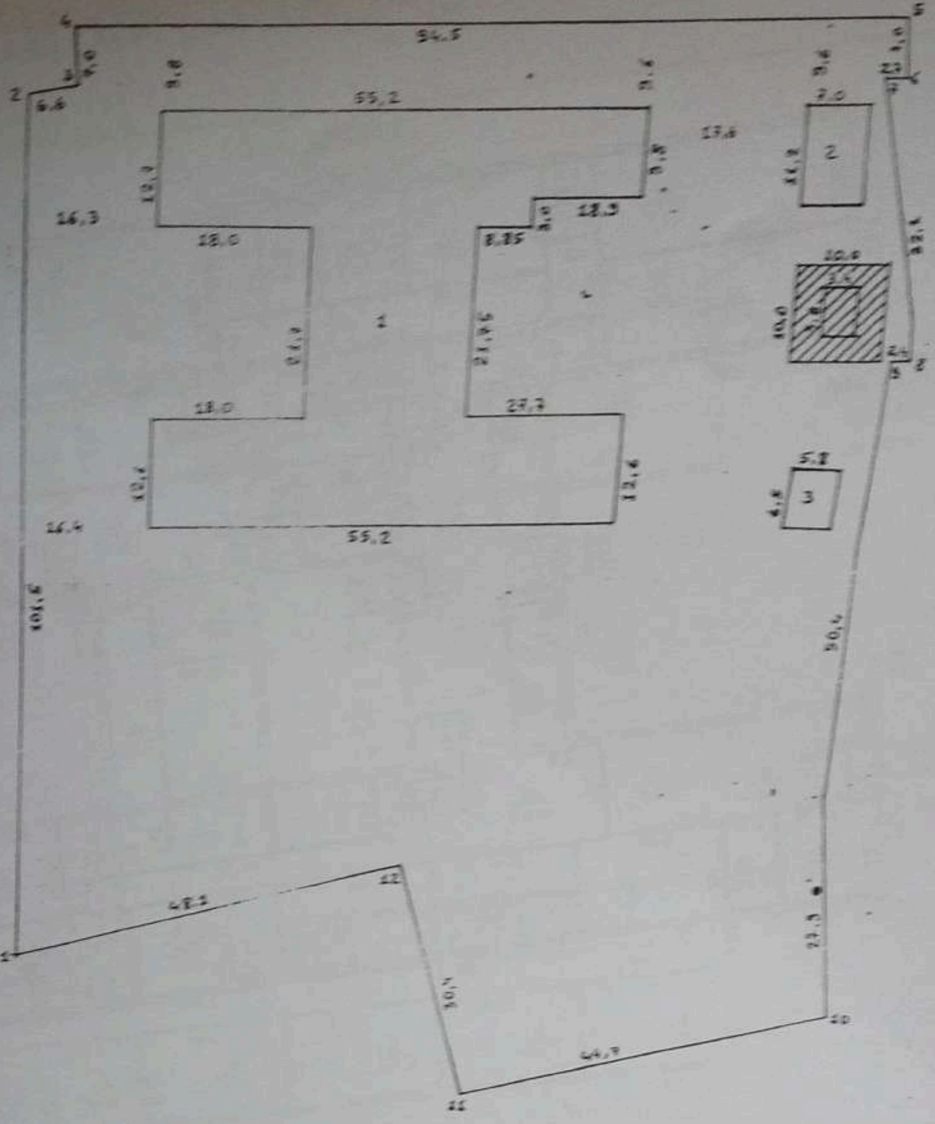

ՀԱՏՎԱԾԸ	ԵՐԿԱՐՈՒԹՅԱՆ ՉԱՓԸ /մ/	ՍԱՀՄԱՆԱԿԻՑ ՍԵՓԱԿԱՆԱՏԻՐՈՋ ԱՆՈՒՆ - ԱԶԳԱՆՈՒՆԸ
1-2	101.5	ՓՈՂՈՑ
2-3	6,6	ԱԶԱՏ ՏԱՐԱԾՔ
3-4	7,0	—"—
4-5	94,5	—"—
5-6	7,0	ՄԵԶԼՈՒՄՅԱՆ ՔԱՋԻԿ
6-7	2,7	—"—
7-8	32,1	—"—
8-9	2,4	ՔԱՐԱՄՅԱՆ ՌՈՒԴՈԼՖ
9-10	78.3	ՔԱՐԱՄՅԱՆ ՌՈՒԴՈԼՖ; ԽԱՉՅԱՆ ԷԼԼԱ
10-11	44,7	ՓՈՂՈՑ
11-12	30,4	ՂԵԼԻՄՈՎ ԱԼԵՔՍԱՆԴՐ
12-1	48,1	—"—

ՇԻՆՈՒԹՅԱՆ ՀԱՄԱՐԸ	ՇԻՆՈՒԹՅԱՆ ԱՆՎԱՆՈՒՄԸ
1	ԴՊՐՈՑԻ ՇԵՆՔԸ
2	ԿԱԹՍԱՅԱՏՈՒՆ
3	ՋՈՒԳԱՐԱՆ

Կատարող ______

(ստորագրություն)

ՇԵՆՔԻ ՀԱՏԱԿԱԳԻԾԸ

Մ 1:500

(մասշտաբ)

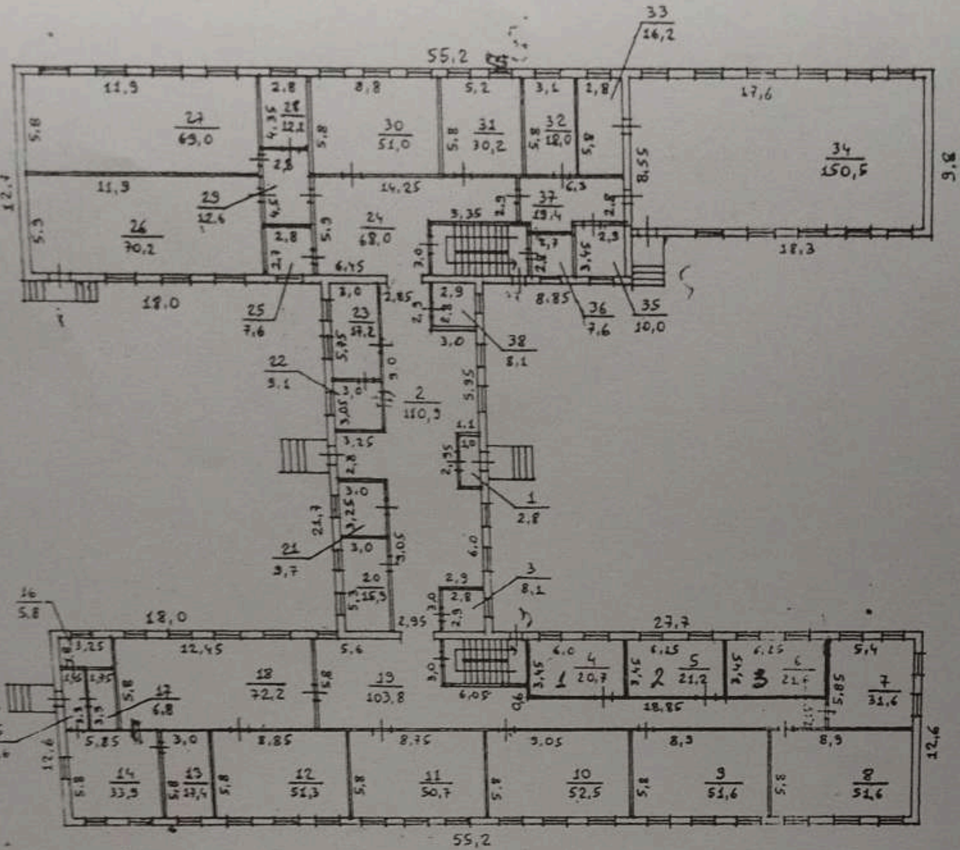

1. ԴՊՐՈՑԻ ՇԵՆՔ
1-ԻՆ ՀԱՐԿ

H=3,7
h=3,0
Δ=0,4

Կատարող ____ Հ.ՄԿՐՏՉՅԱՆ
(ստորագրություն)

ՆԵՐԴԻՐ 1

ՇԵՆՔԻ ՀԱՏԱԿԱԳԻԾԸ

Մ 1:500

(մասշտաբը)

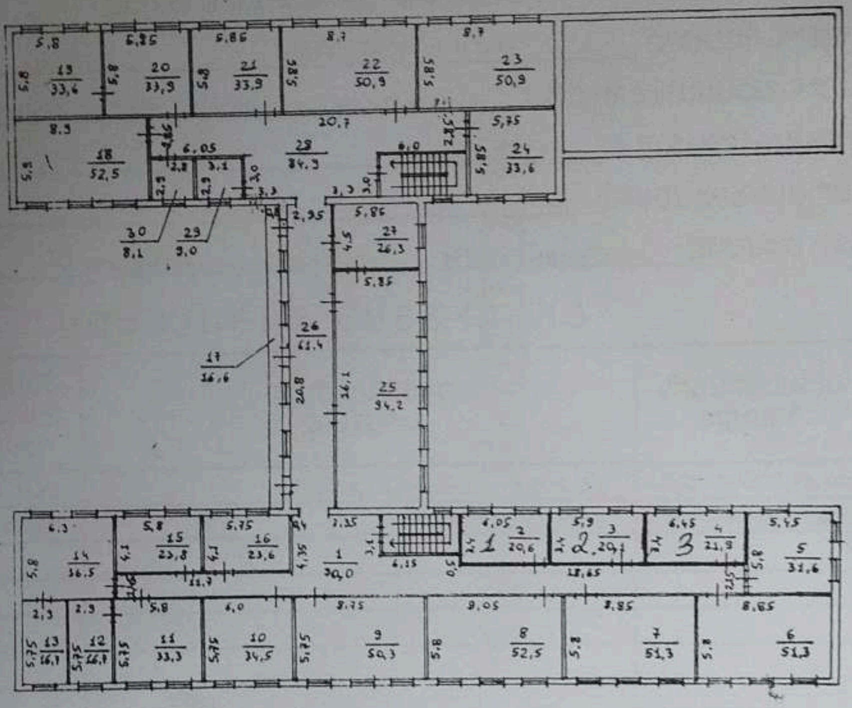

1. ԴՊՐՈՑԻ ՇԵՆՔ

2-ՐԴ ՀԱՐԿ

H=3,2

h=3,0

Δ=0,4

Ստորաբաժանման ղեկավար ______________ Ս. Հարությունյան

ստորագրություն

Կատարող ______________ Հ. ՄԿՐՏՉՅԱՆ

ստորագրություն

ՀՈՂԱՄԱՍԻ ՏՎՅԱԼՆԵՐԸ

ԿԱԴԱՍՏՐԱՅԻՆ ՀԱՄԱՐԸ 03-082-025-002

ՆՊԱՏԱԿԱՅԻՆ ՆՇԱՆԱԿՈՒԹՅՈՒՆԸ Բնակավայրերի

ՕԳՏԱԳՈՐԾՄԱՆ ՆՊԱՏԱԿԸ հասարակական կառուցապատման

ՀՈՂԱՄԱՍԻ ՉԱՓԸ (հա) 1.10

ԻՐԱՎՈՒՆՔԻ ՏԵՍԱԿԸ անհատույց (մշտական) օգտագործման

ՇԵՆՔԻ ՏՎՅԱԼՆԵՐԸ

ԿԱԴԱՍՏՐԱՅԻՆ ՀԱՄԱՐԸ 025-002-001

ՆՊԱՏԱԿԱՅԻՆ ՆՇԱՆԱԿՈՒԹՅՈՒՆԸ հասարակական

ՕԳՏԱԳՈՐԾՄԱՆ ՆՊԱՏԱԿԸ դպրոց

ԸՆԴՀԱՆՈՒՐ ՄԱԿԵՐԵՍԸ(ՔՄ) 2487.1

ԻՐԱՎՈՒՆՔԻ ՏԵՍԱԿԸ պետական սեփականության

ՇԻՆՈՒԹՅԱՆ ՏՎՅԱԼՆԵՐԸ

Հ/Հ	ԿԱԴԱՍՏՐԱՅԻՆ ՀԱՄԱՐԸ	ՕԳՏԱԳՈՐԾՄԱՆ ՆՊԱՏԱԿԸ	ՄԱԿԵ-ՐԵՍԸ (քմ)	ԻՐԱՎՈՒՆՔԻ ՏԵՍԱԿԸ
2	025-002-002	կաթսայատուն	78.4	պետ. սեփական
3	025-002-003	զուգարան	37.1	պետ. սեփական

Լրացուցիչ նշումներ; փոփոխություններ [illegible]

Կատարողներ
(ստորագրություն)
[illegible]

ԳԱԶԱՖԻԿԱՑՄԱՆ ԱՇԽԱՏԱՆՔՆԵՐ

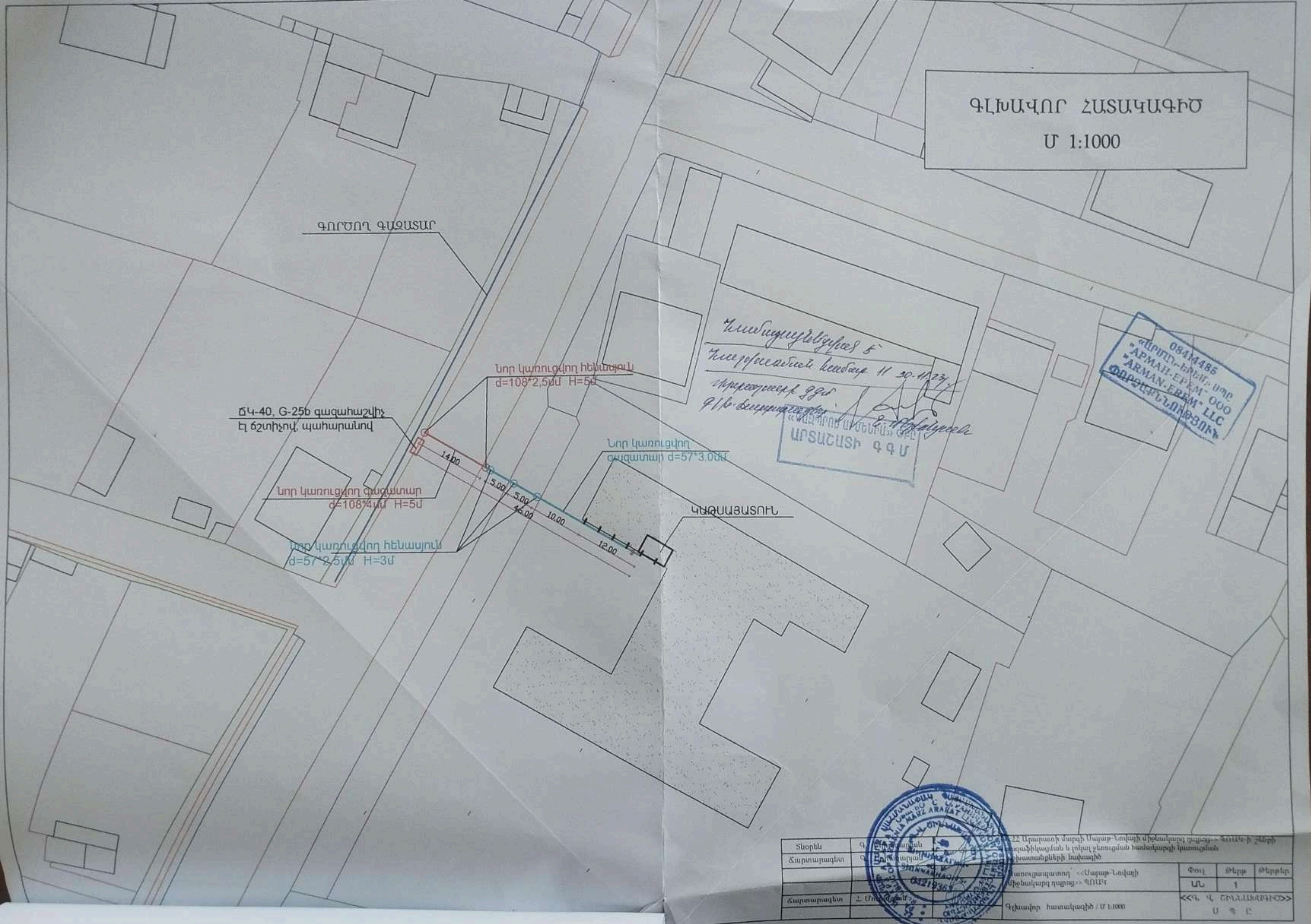
ԳԼԽԱՎՈՐ ՀԱՏԱԿԱԳԻԾ
Մ 1:1000
ԳՈՐԾՈՂ ԳԱԶԱՏԱՐ
Նոր կառուցվող հենասյուն
d=108*2,5մմ H=5մ
ՃԿ-40, G-25Ե գազահաշվիչ
էլ ճշտիչով, պահարանով
Նոր կառուցվող
գազատար d=57*3.0մմ
Նոր կառուցվող գազատար
d=108*4մմ H=5մ
ԿԱԹՍԱՅԱՏՈՒՆ
Նոր կառուցվող հենասյուն
d=57*2.5մմ H=3մ
14.00
5.00
5.00
46.00
10.00
12.00
Տնօրեն
Ճարտարագետ
Ճարտարագետ
Կառուցապատող <<Սայաթ-Նովայի միջնակարգ դպրոց>> ՊՈԱԿ
Փուլ
Թերթ
Թերթեր
ԱՆ
1
Գլխավոր հատակագիծ / Մ 1:1000
<<Գ. Վ. ՇԻՆՆԱԽԱԳԻԾ>>
Ս Գ Ը

ԳԼԽԱՎՈՐ ՀԱՏԱԿԱԳԻԾ
Մ 1:500
ԳՈՐԾՈՂ ԳԱԶԱՏԱՐ
ԾԿ-40, G-25b գազահաշվիչ
էլ ճշտիչով, պահարանով
Նոր կառուցվող հենասյուն
d=108*2,5մմ H=5մ
Նոր կառուցվող գազատար
d=108*4մմ H=5մ
Նոր կառուցվող հենասյուն
d=57*2.5մմ H=3մ
Նոր կառուցվող
գազատար d=57*3.0մմ
14.00
5.00
5.00
46.00
10.00
12.00
ԿԱԹՍԱՅԱՏՈՒՆ
08414485
«ԱՐՄԱՆ-ԵՐԵՄ» ՍՊԸ
"АРМАН-ЕРЕМ" ООО
"ARMAN-EREM" LLC
ՓՈՐՁԱՔՆՆՈՒԹՅՈՒՆ
Գլխավոր հատակագիծ / Մ 1:500

ՀԵՆԱՐԱՆՆԵՐԻ ՆԱԽԱԳԻԾ

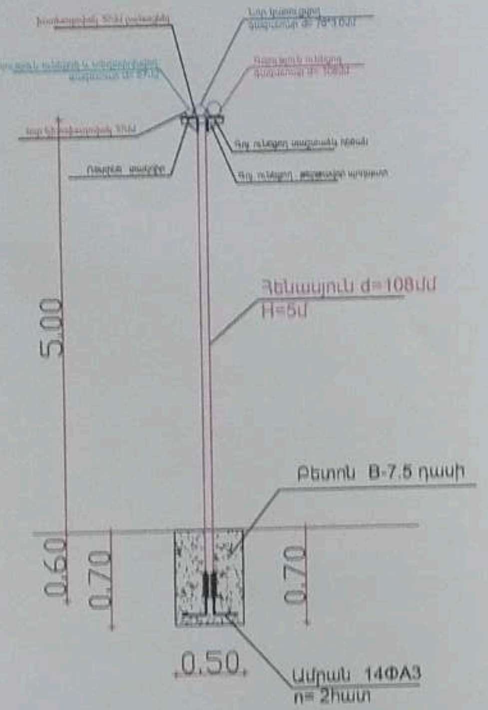

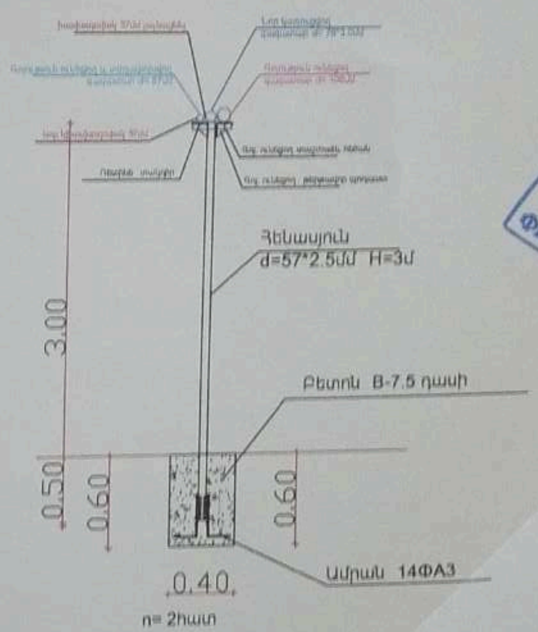

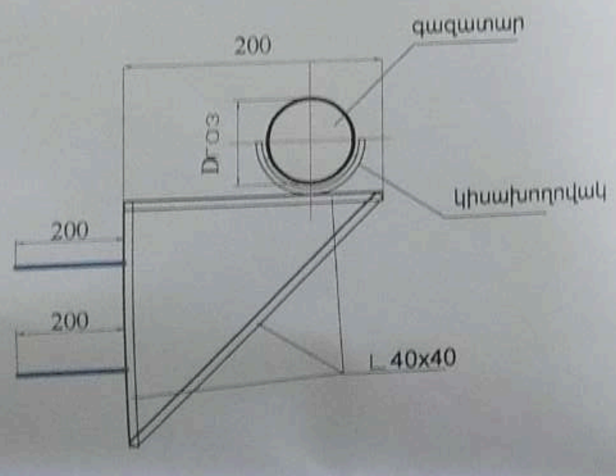

Ցնօրեն					
Ճարտարապետ			Փուլ	Թերթ	Թերթեր
Ճարտարապետ			Ա Ն	4	
		Հենարանների նախագիծ			

08414485
«ԱՐՄԱՆ-ԵՐԵՄ» ՍՊԸ
"АРМАН-ЕРЕМ" ООО
"ARMAN-EREM" LLC
ՓՈՐՁԱՔՆՆՈՒԹՅՈՒՆ

ԿԱԹՍԱՅԱՏԱՆ ՀԱՏԱԿԱԳԻԾ

Մ1:50

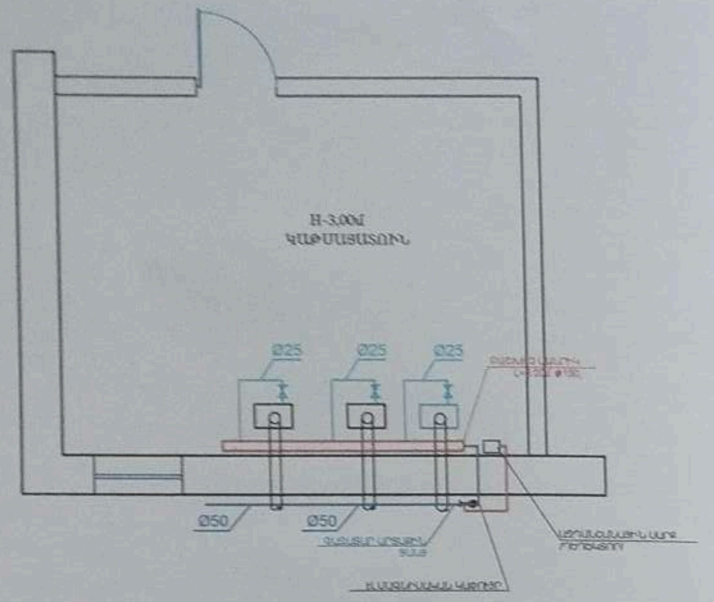

ԿԱԹՍԱՅԱՏԱՆ ՏԱՐԱԾԱԿԱՆ ՍԽԵՄԱ

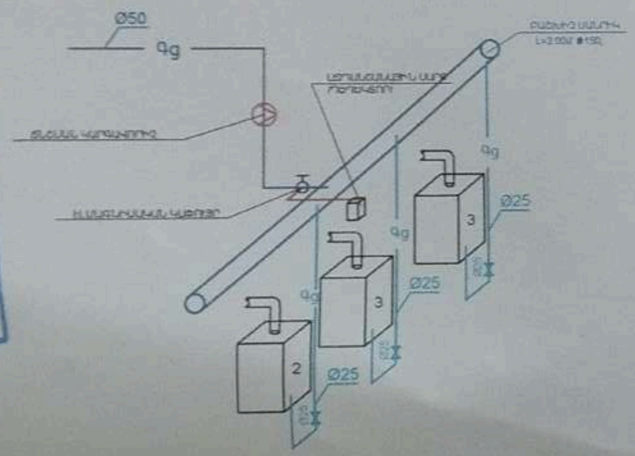

ՊԱՅՄԱՆԱԿԱՆ ՆՇԱՆՆԵՐ

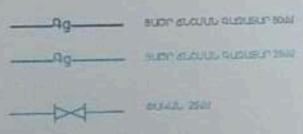

ԿԱԹՍԱՅԱՏԱՆ ՍԽԵՄԱ

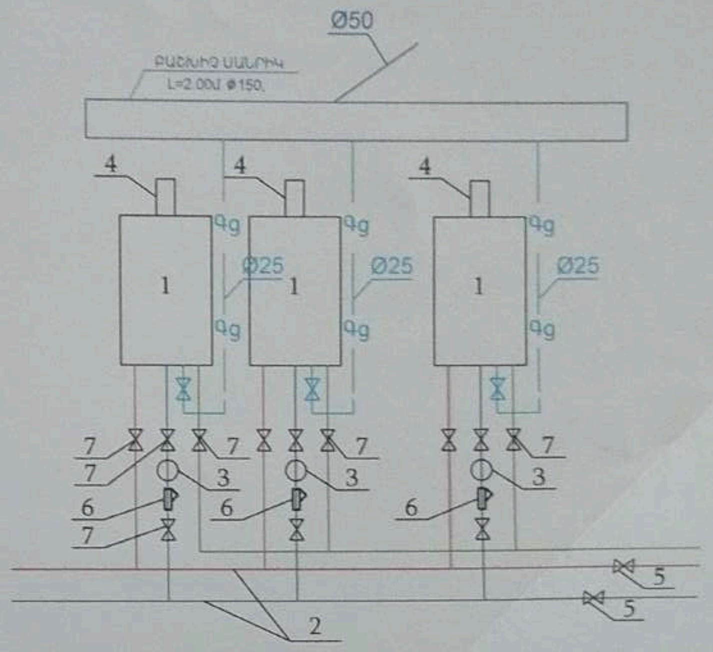

Կաթսայատան սարքավորումների մասնագիր

1.- ջեռուցման կաթսա 90 կվտ
2.- կոլեկտոր d-150
3.- շրջանառու պոմպ
4.- ծխատար խողովակներ
5.- դատարկման ծորակ
6.- ջրի զտիչ
7.- փական
8. Սեմբրանային ընդարձակման բաք
9. Մնուցող ջրագիծ
10. գազի խողովակ

Տնօրեն	Գ. [illegible]	...22 Արարատի մարզի Սայաթ-Նովայի միջնակարգ դպրոց>> ՊՈԱԿ-ի շենքի գազաֆիկացման և լոկալ ջեռուցման համակարգի կառուցման աշխատանքների նախագիծ			
Ճարտարագետ	Գ. [illegible]	Կառուցապատող <<Արովյանի միջնակարգ դպրոց>> ՊՈԱԿ	Փուլ	Թերթ	Թերթեր
Ճարտարապետ	Վահան [illegible]		Ա Ն	5	
		Կաթսայատան հատակագիծ	<<Գ Վ ՇԻՆՆԱԽԱԳԻԾ>> Ս Պ Ը		

ՋԵՌՈՒՑՄԱՆ ՀԱՄԱԿԱՐԳԻ ԿԱՌՈՒՑՄԱՆ ԱՇԽԱՏԱՆՔՆԵՐ

ՀԱՏԱԿԱԳԻԾ - ՉԱՓԱԳՐՈՒՄ / 1-ԻՆ ՀԱՐԿ

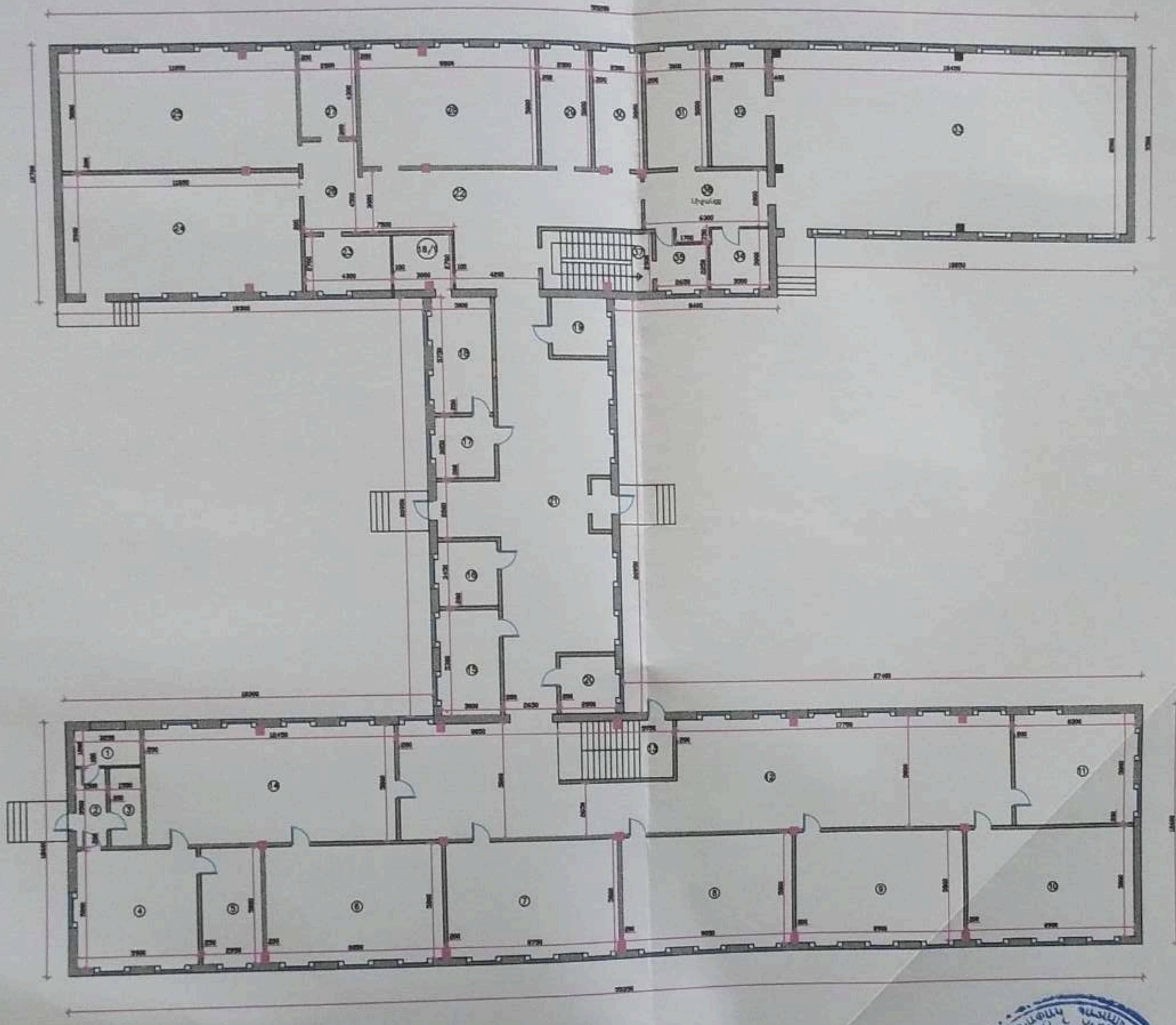

08414485
«ԱՐՄԱՆ-ԵՐԵՄ» ՍՊԸ
"АРМАН-ЕРЕМ" ООО
"ARMAN-EREM" LLC
ՓՈՐՁԱԳԻՏՈՒԹՅՈՒՆ

1. Դահլիճ
2. Նախամուտք
3. Դահլիճ
4. Խոհանոց
5. Դահլիճ
6. Դասասենյակ
7. Դասասենյակ
8. Դասասենյակ
9. Դասասենյակ
10. Դասասենյակ
11. Դասասենյակ
12. Միջանցք
13. Աստիճանավանդակ
14. Խոհանոց
15. Տնտեսվարի սենյակ
16. Հաշվապահի սենյակ
17. Ընդունարան
18. Տնօրենի սենյակ 18/1. Դահլիճ
19. Դահլիճ
20. Պահակի սենյակ
21. Միջանցք
22. Միջանցք
23. Կաթսայատուն
24. Գրադարան
25. Արհեստանոց
26. Միջանցք
27. Դահլիճ
28. Դասասենյակ
29. Հանդերձարան 1
30. Հանդերձարան 2
31. Հանդերձարան 3
32. Սպորտային գույքի սենյակ
33. Մարզադահլիճ
34. Մարզիչի սենյակ
35. Դահլիճ
36. Միջանցք
37. Աստիճանավանդակ

Տնօրեն	Գ. [illegible]		«ՀՀ Արարատի մարզի Մասիս-Նոյակի միջնակարգ դպրոց» ՊՈԱԿ-ի շենքի [illegible]աֆիկացման և լոկալ ջեռուցման համակարգի կառուցման [illegible]աշխատանքների նախագիծ			
Ճարտարապետ	Գ. [illegible]					
			[illegible]առուցապատող՝ «Մասիս-Նոյակի միջնակարգ դպրոց» ՊՈԱԿ	Փուլ	Թերթ	Թերթեր
				ԱՆ	1	
Ճարտարապետ	Հ. Մուր[illegible]		Հատակագիծ-չափագրում / 1-ին հարկ	«Գ. Կ. ՇԻՆԱՆԱԽԱԳԻԾ»		
				Ս Գ Ը		

ՋԵՌՈՒՑՄԱՆ ՀԱՄԱԿԱՐԳԻ ՀԱՏԱԿԱԳԻԾ / 1-ԻՆ ՀԱՐԿ

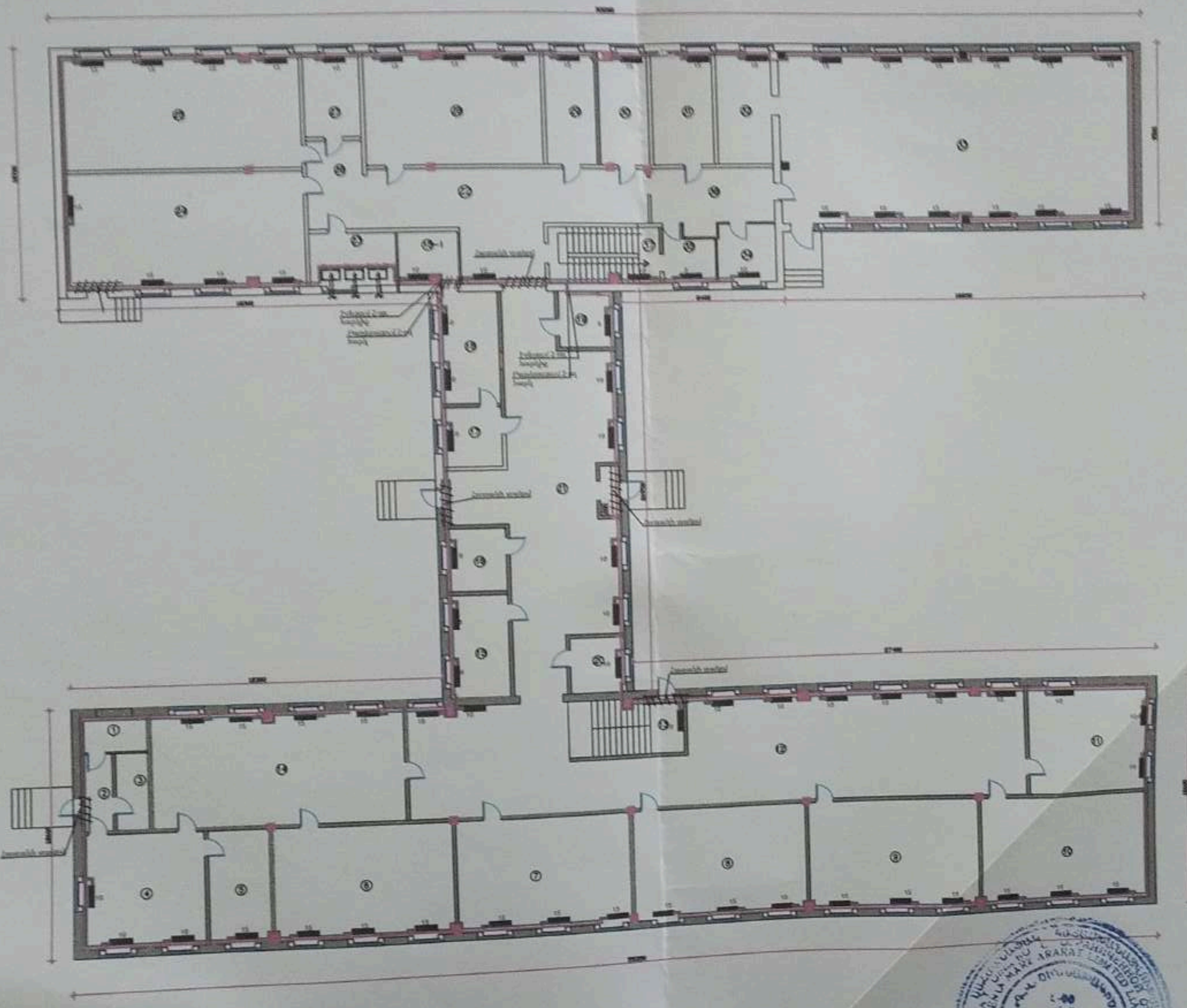

1. Պահեստ
2. Նախամուտք
3. Պահեստ
4. Խոհանոց
5. Պահեստ
6. Դասասենյակ
7. Դասասենյակ
8. Դասասենյակ
9. Դասասենյակ
10. Դասասենյակ
11. Դասասենյակ
12. Միջանցք
13. Աստիճանավանդակ
14. Խոհանոց
15. Տնտեսվարի սենյակ
16. Հաշվապահի սենյակ
17. Ընդունարան
18. Տնօրենի սենյակ 18/1. Պահեստ
19. Պահեստ
20. Պահակի սենյակ
21. Միջանցք
22. Միջանցք
23. Կաբինետ
24. Գրադարան
25. Արհեստանոց
26. Միջանցք
27. Պահեստ
28. Դասասենյակ
29. Հանդերձարան 1
30. Հանդերձարան 2
31. Հանդերձարան 3
32. Սպորտային գույքի սենյակ
33. Մարզադահլիճ
34. Մարզիչի սենյակ
35. Պահեստ
36. Միջանցք
37. Աստիճանավանդակ

08414485
«ԱՐՄԱՆ-ԵՐԵՄ» ՍՊԸ
"АРМАН-ЕРЕМ" ООО
"ARMAN-EREM" LLC
ՓՈՐՁԱՔՆՆՈՒԹՅՈՒՆ

Տնօրեն		<<22 Արարատի մարզի Սայաթ-Նովայի միջնակարգ դպրոց>> ՊՈԱԿ-ի շենքի գազաֆիկացման և լոկալ ջեռուցման համակարգի կառուցման աշխատանքների նախագիծ
Ճարտարագետ		Կառուցապատող՝ <<Սայաթ-Նովայի միջնակարգ դպրոց>> ՊՈԱԿ
Ճարտարագետ	Հ. Մուրադյան	Ջեռուցման համակարգի հատակագիծ / 1-ին հարկ

Փուլ	Թերթ	Թերթեր
ԱՆ	2	
<<Գ. Վ. ՇԻՆՆԱԽԱԳԻԾ>> ՍՊԸ		

ՋԵՌՈՒՑՄԱՆ ՀԱՄԱԿԱՐԳԻ ՏԱՐԱԾԱԿԱՆ ՍԽԵՄԱ / 1-ԻՆ ՀԱՐԿ

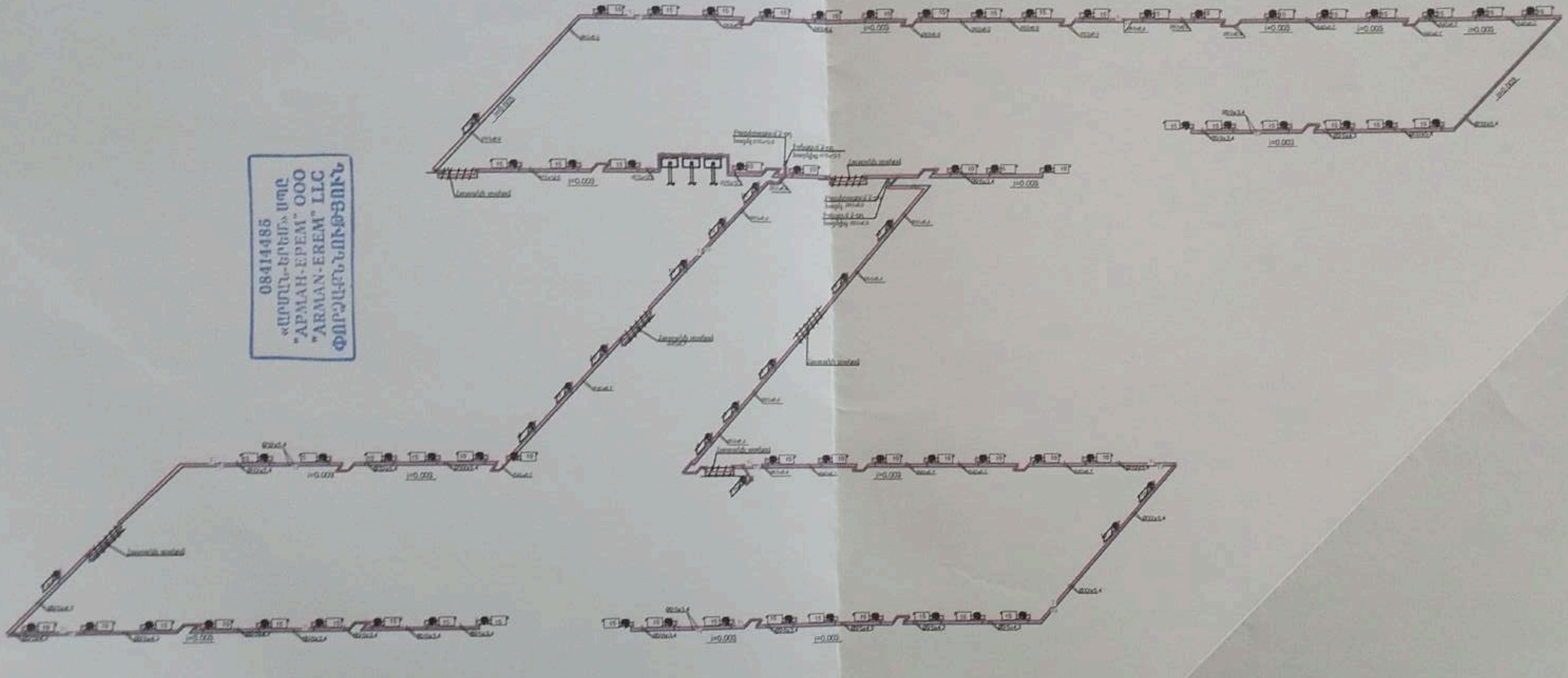

08414485
«ԱՐՄԱՆ-ԵՐԵՄ» ՍՊԸ
"АРМАН-ЕРЕМ" ООО
"ARMAN-EREM" LLC
ՓՈՐՁԱՐՆՈՒԹՅՈՒՆ

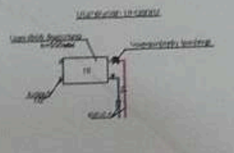

Տնօրեն	Գ. ...արյան		<<22 Արարատի մարզի Սայաթ-Նովայի միջնակարգ դպրոց>> ՊՈԱԿ-ի շենքի գազաֆիկացման և լոկալ ջեռուցման համակարգի կառուցման աշխատանքների նախագիծ		
Ճարտարագետ	Գ. ...				
			Կառուցապատող <<Սայաթ-Նովայի միջնակարգ դպրոց>> ՊՈԱԿ	Փուլ	Թերթ	Թերթեր
				ԱՆ	3	
Ճարտարագետ	Հ. Մուրադյան		Ջեռուցման համակարգի տարածական սխեմա / 1-ին հարկ	<<Գ. Վ. ՇԻՆՆԱԽԱԳԻԾ>> Ս Պ Ը		

ՀԱՏԱԿԱԳԻԾ - ՉԱՓԱԳՐՈՒՄ / 2-ՐԴ ՀԱՐԿ

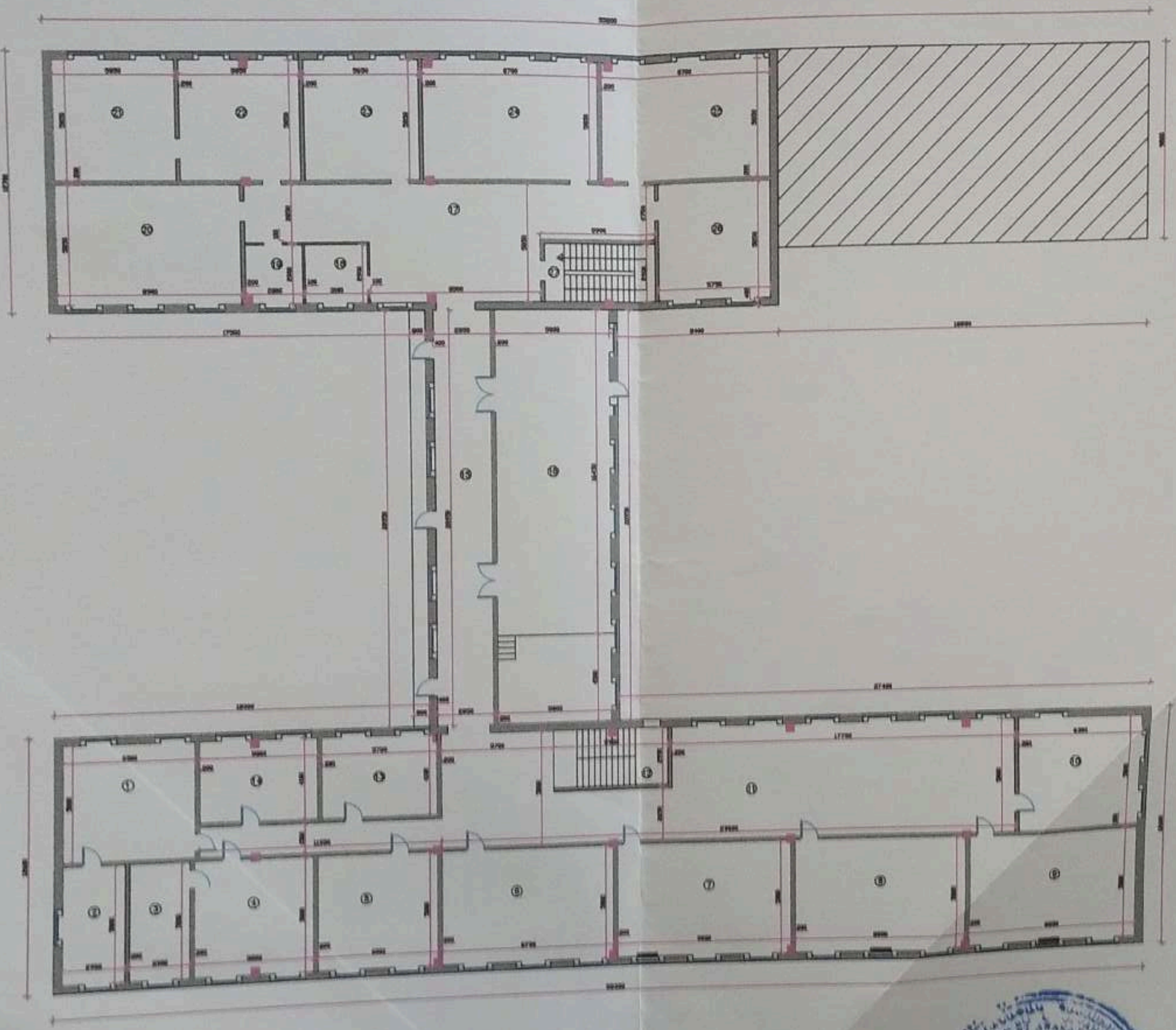

1. Դասասենյակ
2. Դասասենյակ
3. Դասասենյակ
4. Դասասենյակ
5. Դասասենյակ
6. Դասասենյակ
7. Դասասենյակ
8. Դասասենյակ
9. Դասասենյակ
10. Դասասենյակ
11. Միջանցք
12. Աստիճանավանդակ
13. Դասասենյակ
14. Դասասենյակ
15. Միջանցք
16. Դահլիճ
17. Միջանցք
18. Սանհանգույց
19. Սանհանգույց
20. Դասասենյակ
21. Դասասենյակ
22. Դասասենյակ
23. Դասասենյակ
24. Դասասենյակ
25. Դասասենյակ
26. Դասասենյակ
27. Աստիճանավանդակ

08414485
«ԱՐՄԱՆ-ԵՐԵՄ» ՍՊԸ
"АРМАН-ЕРЕМ" ООО
"ARMAN-EREM" LLC
ՓՈՐՁԱԳԻՏՈՒԹՅՈՒՆ

			Փուլ	Թերթ	Թերթեր
			ԱՆ	4	
		Հատակագծի չափագրում / 2-րդ հարկ			

ՋԵՌՈՒՑՄԱՆ ՀԱՄԱԿԱՐԳԻ ՀԱՏԱԿԱԳԻԾ / 2-ՐԴ ՀԱՐԿ

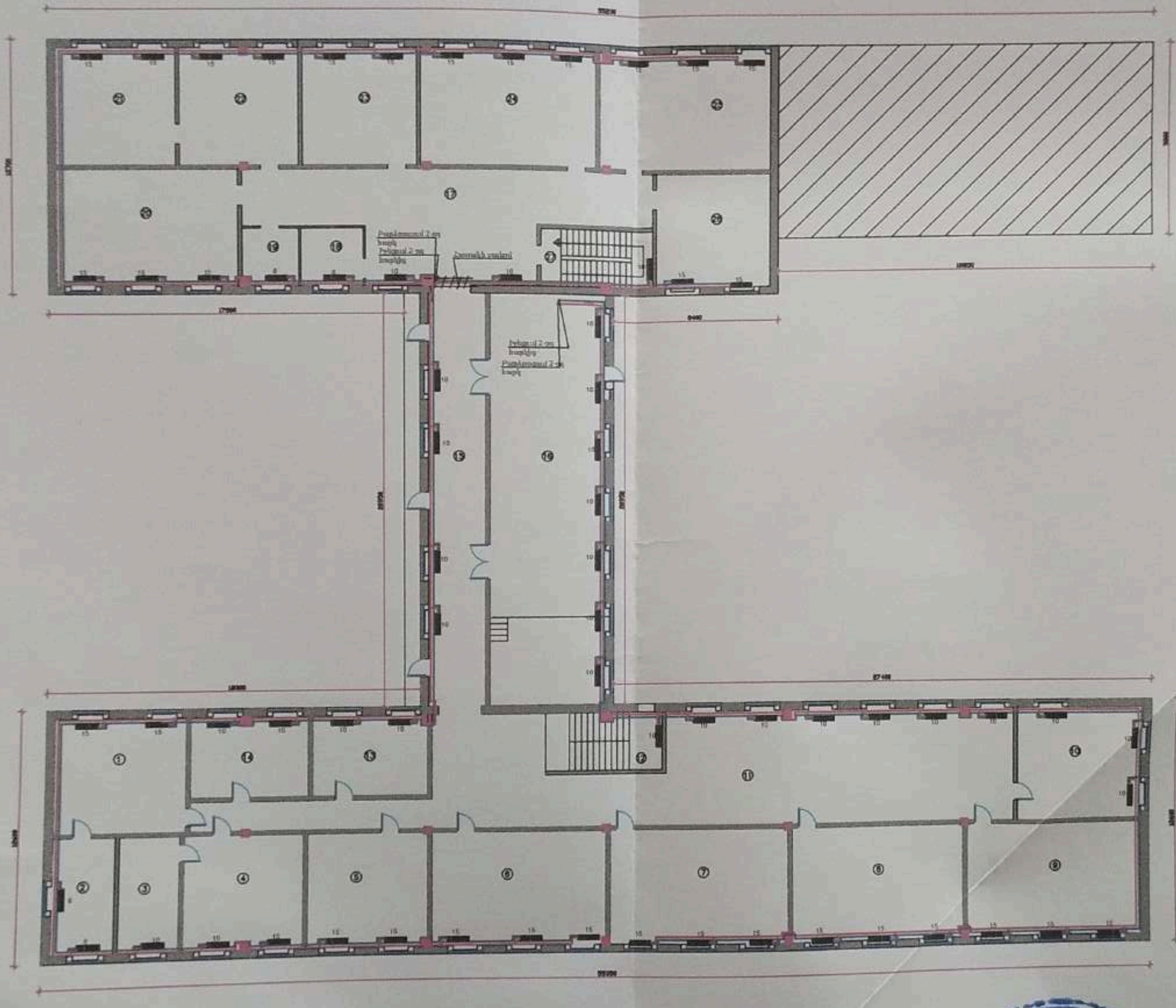

08414486
«ԱՐՄԱՆ-ԵՐԵՄ» ՍՊԸ
"АРМАН-ЕРЕМ" ООО
"ARMAN-EREM" LLC
ՓՈՐՁԱԳԻՏՈՒԹՅՈՒՆ

1. Դասասենյակ
2. Դասասենյակ
3. Դասասենյակ
4. Դասասենյակ
5. Դասասենյակ
6. Դասասենյակ
7. Դասասենյակ
8. Դասասենյակ
9. Դասասենյակ
10. Դասասենյակ
11. Միջանցք
12. Աստիճանավանդակ
13. Դասասենյակ
14. Դասասենյակ
15. Միջանցք
16. Դահլիճ
17. Միջանցք
18. Սանհանգույց
19. Սանհանգույց
20. Դասասենյակ
21. Դասասենյակ
22. Դասասենյակ
23. Դասասենյակ
24. Դասասենյակ
25. Դասասենյակ
26. Դասասենյակ
27. Աստիճանավանդակ

Տնօրեն	Գ. [illegible]յան		<<22 Արարատի մարզի Սայաթ-Նովայի միջնակարգ դպրոց>> ՊՈԱԿ-ի շենքի ապաֆիկացման և լոկալ ջեռուցման համակարգի կառուցման աշխատանքների նախագիծ			
Ճարտարագետ	Գ. [illegible]յան		Պատվիրատու՝ <<Սայաթ-Նովայի միջնակարգ դպրոց>> ՊՈԱԿ	Փուլ	Թերթ	Թերթեր
				ԱՆ	5	
Ճարտարագետ	Հ. Մ[illegible]		Ջեռուցման համակարգի հատակագիծ / 2-րդ հարկ	<<Գ. Վ. ԸՆԼԼԱՆՆԳԻՈ>> Ս Գ Ը		

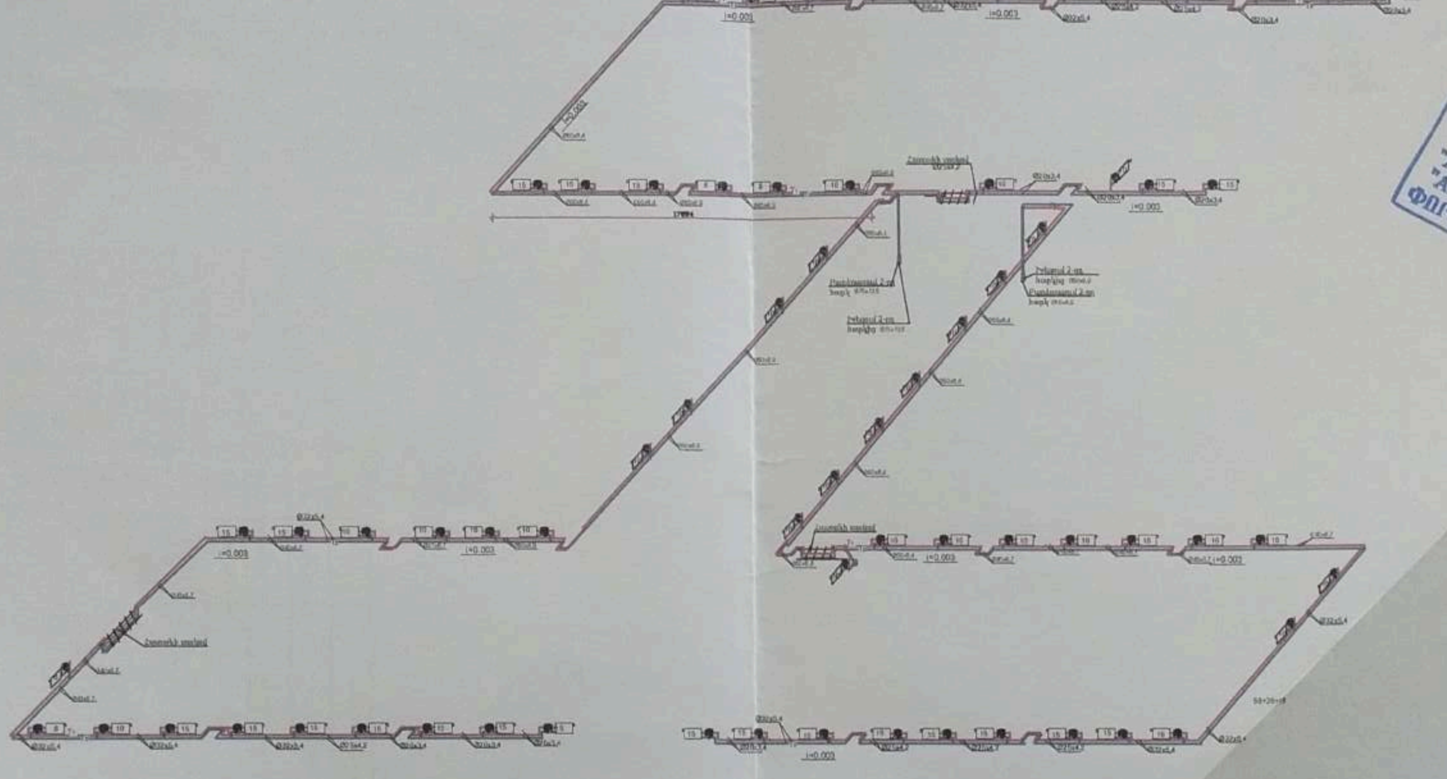

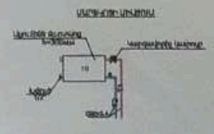

08414485
«ԱՐՄԱՆ-ԵՐԵՄ» ՍՊԸ
"АРМАН-ЕРЕМ" ООО
"ARMAN-EREM" LLC
ՓՈՐՁԱԳՆՆՈՒԹՅՈՒՆ

Տնօրեն		<<ՀՀ Արարատի մարզի Սայաթ-Նովայի միջնակարգ դպրոց>> ՊՈԱԿ-ի շենքի գազաֆիկացման և լոկալ ջեռուցման համակարգի կառուցման աշխատանքների նախագիծ			
Ճարտարապետ					
		Կառուցապատող՝ <<Սայաթ-Նովայի միջնակարգ դպրոց>> ՊՈԱԿ	Փուլ	Թերթ	Թերթեր
			ԱՆ	6	
Ճարտարապետ		Ջեռուցման համակարգի տարածական սխեմա / 2-րդ հարկ	<<Գ. Վ. ՇԻՆՆԱԽԱԳԻԾ>> Ս Պ Ը		

Ջ ԵՎ Օ ՀԻՄՆԱԿԱՆ ԼՐԱԿԱԶՄԻ ԱՇԽԱՏԱՆՔԱՅԻՆ ԳԾԱԳՐԵՐԻ ՑՈՒՑԱԿ

N Ը/Կ	ԱՆՎԱՆՈՒՄ	ԹԵՐԹ
1	ԸՆԴՀԱՆՈՒՐ ՏՎՅԱԼՆԵՐ, ԱՇԽԱՏԱՆՔՆԵՐԻ ԾԱՎԱԼԱԹԵՐԹ	ՋՕ-1
2	1-ԻՆ ՀԱՐԿԻ ՀԱՏԱԿԱԳԻԾ ՋԵՌՈՒՑՄԱՆ ԱՆՑԿԱՑՈՒՄՈՎ Մ1:100	ՋՕ-2
3	2-ՐԴ ՀԱՐԿԻ ՀԱՏԱԿԱԳԻԾ ՋԵՌՈՒՑՄԱՆ ԱՆՑԿԱՑՈՒՄՈՎ Մ1:100	ՋՕ-3
4	ՋԵՌՈՒՑՄԱՆ ՀԱՄԱԿԱՐԳԻ ՍԽԵՄԱՆԵՐ	ՋՕ-4,5
	ԿԱԹՍԱՅԱՏՈՒՆ ՀԱՏԱԿԱԳԻԾ ԽՈՂՈՎԱԿԱՇԱՐԵՐՈՎ,ՍԽԵՄԱ Մ1:50	ՋՕ-6

ՋԵՌՈՒՑՈՒՄ

ՈՐՊԵՍ ՋԵՐՄԱՅԻՆ ՍՆՈՒՑՄԱՆ ԱՂԲՅՈՒՐ ՀԱՆԴԻՍԱՆՈՒՄ ԵՆ 1-ԻՆ ՀԱՐԿՈՒՄ ՏԵՂԱԴՐՎՈՂ 3 ՏՈՒՐԲՈ-ԿԱԹՍԱ: ԿԱԹՍԱՆԵՐԻՑ ՏՐՎՈՂ ՋԵՐՄԱՏԱՐԸ T1=85°C, T2=60°C :
ՈՐՊԵՍ ՋԵՌՈՒՑԻՉ ՍԱՐՔ ԸՆԴՈՒՆՎԱԾ ԵՆ ԱԼՅՈՒՄԻՆԵ ԲԱՐՁՐՈՐԱԿ ՄԱՐՏԿՈՑՆԵՐ :
ՆԱԽԱՏԵՍՎԱԾ Է ՆԵՐՔԻՆ ՄԱՏԱԿԱՐԱՐՈՒՄՈՎ, ԵՐԿԽՈՂՈՎԱԿԱՅԻՆ, ՓԱԿՈՒՂԱՅԻՆ ՀԱՄԱԿԱՐԳ: ՕԲՅԵԿՏԻ ՀԱՄԱՐ ՀԱՇՎԱՐԿԱՅԻՆ ԱՐՏԱՔԻՆ TU=-19°C: ՋԵՌՈՒՑՄԱՆ ՍԱՐՔԵՐՆ ԸՆՏՐՎԱԾ ԵՎ ՀԱՇՎԱՐԿՎԱԾ ԵՆ ԸՍՏ h-500 ՄՄ ԵՎ N(Q)=150 ՎԱՏ (129.0 ԿԿ/Ժ) ՏՎՅԱԼՆԵՐԻ:
ԲՈԼՈՐ ՍԱՐՔԵՐԻ ԱՐԲԵՐԻՉՆԵՐԸ Ø2003,4 ԵՆ:
ՋԵՌՈՒՑՄԱՆ ՀԱՄԱՐ ԿԻՐԱՌՎԱԾ ԵՆ « FD Plast,Moskva» ՖԻՐՄԱՅԻ ՊՈԼԻՊՐՈՊԻԼԵՆԵ ԽՈՂՈՎԱԿՆԵՐ:
ՕԴԸ ՀԱՄԱԿԱՐԳԵՐԻՑ ՀԵՌԱՑՎՈՒՄ Է ՄԱՐՏԿՈՑՆԵՐԻ ՎՐԱ ՏԵՂԱԴՐՎԱԾ ՕԴԱՅԻՆ-ՄԱԵՎՍԿԻ ՓԱԿԱՆՆԵՐՈՎ:ՃՅՈՒՂԱՎՈՐՈՒՄՆԵՐԻ ՎՐԱ ՏԵՂԱԴՐՎՈՒՄ ԵՆ ՊՈԼԻՊՐՈՊԻԼԵՆԱՅԻՆ ՓԱԿԱՆՆԵՐ ԵՎ ԽՑԱԲԱՇԽԻԿՆԵՐ:
ԲՈԼՈՐ ՍԱՐՔԵՐԻ ԱՐԲԵՐԻՉՆԵՐԻ ՎՐԱ ՏԵՂԱԴՐՎՈՒՄ ԵՆ ԱՆՋԱՏԻՉ ԵՎ ՋԵՐՄԱԿԱՐԳԱՎՈՐԻՉ ՓԱԿԱՆՆԵՐ:
ՄԱՅՐՈՒՂԱԳԾԵՐԸ ԱՆՑԿԱՑՎՈՒՄ ԵՆ i=0.003 ԹԵՔՈՒԹՅԱՄԲ ,ՀԱՏԱԿԻ ՎՐԱՅՈՎ, ԻՍԿ ԴՌՆԵՐԻ ՀԵՏ ՀԱՏՎՈՂ ՄԱՍԵՐՈՒՄ-ՀԱՏԱԿԻ ՏԱԿՈՎ, ՈՐՈՆՔ ՄԵԿՈՒՍԱՑՎՈՒՄ ԵՆ :
ԸՆԴՀԱՆՈՒՐ ՋԵՌՈՒՑՄԱՆ ԾԱԽՍԸ ԿԱԶՄՈՒՄ Է Q=172731,0ԿԿ/Ժ N=200.85.2ԿՏ/Ժ
ՈՒՍՏԻ ՏԵՂԱԴՐՈՒՄ ԵՆՔ 2 ՋԵՌՈՒՑԻՉ ՏՈՒՐԲՈ- ԿԱԹՍԱ 120.0ԿՎՏ/Ժ ՀԶՈՐՈՒԹՅԱՄԲ:

ՊԱՅՄԱՆԱԿԱՆ ՆՇԱՆՆԵՐ

ՀԱՏԱԿԱԳԾՈՒՄ	ՍԽԵՄԱՅՈՒՄ	ՆՇԱՆՆԵՐԻ ԱՆՎԱՆՈՒՄԸ
—— T1 ——	—— T1 ——	ՋԵՌՈՒՑՄԱՆ ՀԱՄԱԿԱՐԳԻ ՄԱՏԱԿԱՐԱՐՈՂ ԽՈՂՈՎԱԿ
—— T2 ——	—— T2 ——	ՋԵՌՈՒՑՄԱՆ ՀԱՄԱԿԱՐԳԻ ՀԵՏԱԴԱՐՁ ԽՈՂՈՎԱԿ
—⋈—	—⋈—	ՄՈՒՖՏԱՅԻՆ, ԽՑԱՆԱՅԻՆ ՓԱԿԱՆ
i=0.003	i=0.003	ՋԵՐՄԱՅԻՆ ՄԱՅՐՈՒՂԱԳԾԵՐԻ ԹԵՔՈՒԹՅՈՒՆ
8	8	ՋԵՌՈՒՑԻՉ ՍԱՐՔ-ԱԼՅՈՒՄԻՆԵ ՄԱՐՏԿՈՑ
	8	ՋԵՐՄԱԿԱՐԳԱՎՈՐԻՉ, ԿՐԿՆ. ԿԱՐԳ-Ն, ՕԴԱՀԵՌԱՑՄԱՆ ՓԱԿԱՆՆԵՐ ՋԵՌ-Ի ՎՐԱ
P150	P150	ԱՐՏԱԾՄԱՆ ՃԱՂԱՎԱՆԴԱԿ

ՋԵՌՈՒՑՈՒՄ

N N Ը/Կ	ԱՆՎԱՆՈՒՄԸ	ՉԱՓ	ՉԱՓՄԱՆ ՄԻԱՎՈՐ	ՔԱՆԱԿ	ԾԱՆՈԹ-Ն
1	2	3	4	5	6
1	ՋԵՌՈՒՑԻՉ ՍԱՐՔ-ԱԼՅՈՒՄԻՆԵ ՄԱՐՏԿՈՑ	h-500 150վտ	ՍԵԿՑԻԱ	1339	
2	ՊՈԼԻՊՐՈՊԻԼԵՆԵ ԽՈՂՈՎԱԿ	Ø20x2,8	ԳՄ	570.0	
3	ՊՈԼԻՊՐՈՊԻԼԵՆԵ ԽՈՂՈՎԱԿ	Ø25x3,5	ԳՄ	110.0	
4	ՊՈԼԻՊՐՈՊԻԼԵՆԵ ԽՈՂՈՎԱԿ	Ø32x5,4 Ø40x6.7	ԳՄ	210.0 260.0	
5	ՊՈԼԻՊՐՈՊԻԼԵՆԵ ԽՈՂՈՎԱԿ	Ø50x6.9	ԳՄ	168.0	
6	ՊՈԼԻՊՐՈՊԻԼԵՆԵ ԽՈՂՈՎԱԿ	Ø63x8.9 Ø75x12.5	ԳՄ	165.0 48.0	
7	ՊՈԼԻՊՐՈՊԻԼԵՆԵ ԽՈՂՈՎԱԿ	Ø63x8.9	ԳՄ	11.0	ՄԵԿՈՒՍԱՑՎԱԾ
8	ՊՈԼԻՊՐՈՊԻԼԵՆԵ ԽՈՂՈՎԱԿ	Ø50x6,9	ԳՄ	22.0	ՄԵԿՈՒՍԱՑՎԱԾ
9	ՊՈԼԻՊՐՈՊԻԼԵՆԵ ԽՈՂՈՎԱԿ	Ø40x6.7	ԳՄ	16.0	ՄԵԿՈՒՍԱՑՎԱԾ
10	ՊՈԼԻՊՐՈՊԻԼԵՆԵ ԽՈՂՈՎԱԿ	Ø25x3,5	ԳՄ	8.0	ՄԵԿՈՒՍԱՑՎԱԾ
11	ՑԱՆՑԻ ՓՈՐՁԱՐԿՈՒՄ		ԳՄ	1588.0	
12	ՓԱԿԱՆ ՋԵՐՄԱԿԱՐԳԱՎՈՐԻՉ ՍԱՐՔԻ ՄՈՏ		ՀԱՏ	154	
13	ԴԱՏԱՐԿՄԱՆ ՓԱԿԱՆ	Ø40	ՀԱՏ	2	
14	ՕԴԻ ԲԱՑԹՈՂՄԱՆ ՓԱԿԱՆ - ՄԱՅԵՎՍԿԻ	Ø15	ՀԱՏ	154	
15	ՋԵՌՈՒՑԻՉ ՍԱՐՔԵՐԻ ՄԻԱՑՄԱՆ ԿԵՌԵՐ		ՀԱՏ	308	
16	ՊՈԼԻՊՐՈՊԻԼԵՆԵ ՓԱԿԱՆ	Ø15 Ø32	ՀԱՏ	154 10	
17	ՊՈԼԻՊՐՈՊԻԼԵՆԵ ՓԱԿԱՆ	Ø40 Ø50	ՀԱՏ	2 8	
18	ԽՈՂՈՎԱԿՆԵՐԻ ԱՄՐԱՑՄԱՆ ԿԵՌԻԿՆԵՐ	Ø20x3,4- Ø75x12.5	ՀԱՏ	660	
19	ԱՆՑՔԵՐԻ ԲԱՑՈՒՄ ՊԱՏԵՐՈՒՄ	ՄԻՆՉԵՎØ100	ՀԱՏ	14	
20	ԱՆՑՔԵՐԻ ԲԱՑՈՒՄ ՄԻՋՆԱՊԱՏԵՐՈՒՄ	ՄԻՆՉԵՎØ100	ՀԱՏ	57	
21	ԱՆՑՔԵՐԻ ԲԱՑՈՒՄ ԾԱԾԿԵՐՈՒՄ	ՄԻՆՉԵՎØ100	ՀԱՏ	4	
22	ՖԻՏԻՆԳՆԵՐ ԵՎ ՁԵՎԱՎՈՐ ՄԱՍԵՐ		ՀԱՏ	450	

08414485 «ԱՐՄԱՆ-ԵՐԵՄ» ՍՊԸ "АРМАН-ЕРЕМ" ООО "ARMAN-EREM" LLC ՓՈՐՁԱՔՆՆՈՒԹՅՈՒՆ

Տնօրեն	Գ. [illegible]	ՀՀ Արարատի մարզի Սայաթ-Նովայի միջնակարգ դպրոց>> ՊՈԱԿ-ի շենքի ...աֆիկացման և լոկալ ջեռուցման համակարգի կառուցման ...աշխատանքների նախագիծ
Ճարտարագետ	Գ. [illegible]	Պատվիրատու <<Սայաթ-Նովայի միջնակարգ դպրոց>> ՊՈԱԿ — Փուլ: ԱՌ; Թերթ: 7; Թերթեր:
Ճարտարագետ	Հ. Մուրադյան	Ջեռուցման համակարգի մասնագիր — <<Գ. Վ. ՇԻՆՆԱԽԱԳԻԾ>> ՍՊԸ

ԿԱԹՍԱՆԵՐԻ ՀԱՆԳՈՒՅՑ
Մ1:50

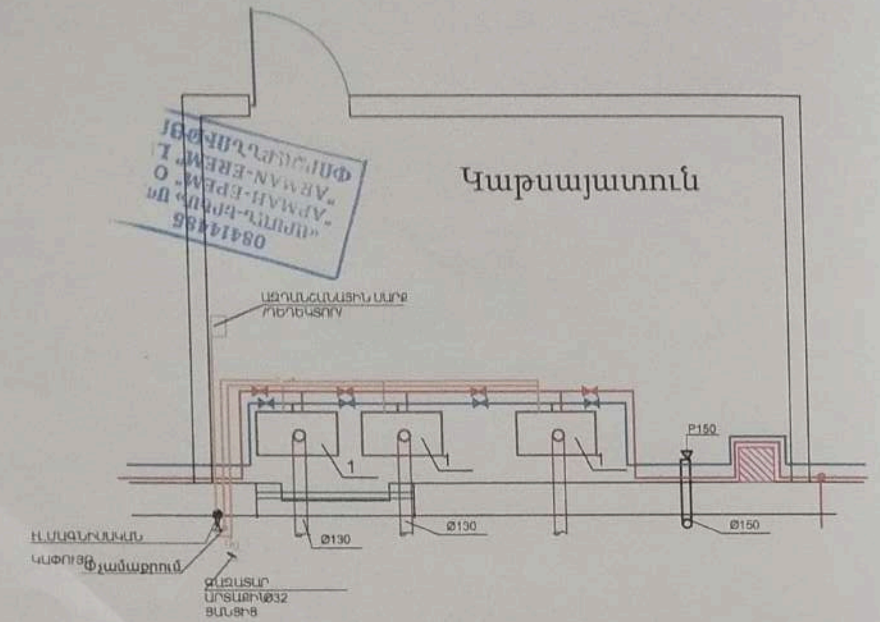

ԿԱԹՍԱՆԵՐԻ ՀԱՆԳՈՒՅՑ
ՍԽԵՄԱ

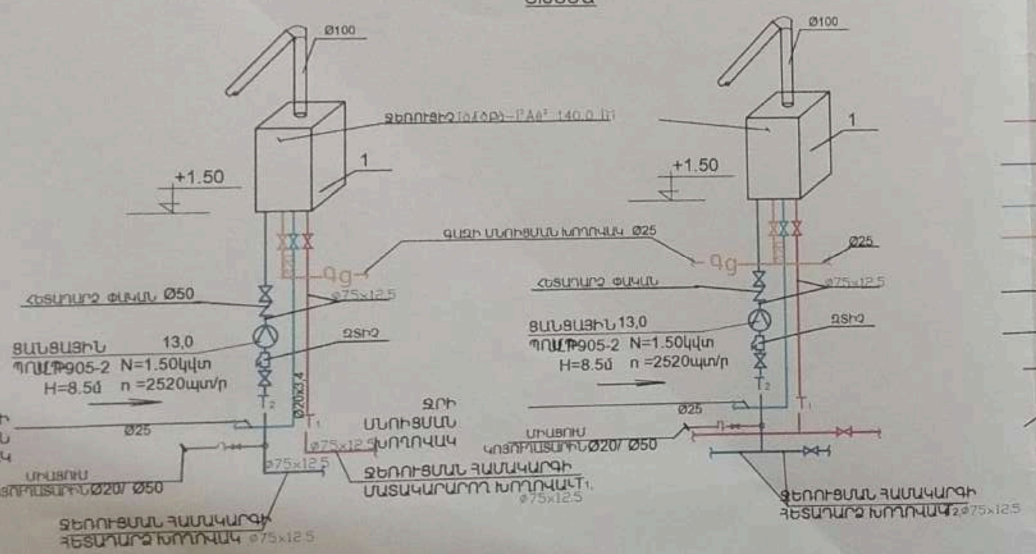

ՊԱՅՄԱՆԱԿԱՆ ՆՇԱՆՆԵՐ

- T1 — ՋԵՌՈՒՑՄԱՆ ՀԱՄԱԿԱՐԳԻ ՄԱՏԱԿԱՐԱՐՈՂ ԽՈՂՈՎԱԿ
- T2 — ՋԵՌՈՒՑՄԱՆ ՀԱՄԱԿԱՐԳԻ ՀԵՏԱԴԱՐՁ ԽՈՂՈՎԱԿ
- Ջ1 — ՋՐԱՏԱՐ ԽՈՂՈՎԱԿ
- Գg — ՑԱԾՐ ՃՆՇՄԱՆ ԳԱԶԱՏԱՐ
- ՓԱԿԱՆ
- ՀԵՏԱԴԱՐՁ ՓԱԿԱՆ
- n — ԴԱՏԱՐԿՄԱՆ ԽՈՂՈՎԱԿ
- 1 — ՍԱՐՔԱՎՈՐՈՒՄՆԵՐԻ ՀԱՄԱՐՆԵՐ
- P150 — ԱՐՏԱԾՄԱՆ ՃԱՂԱՎԱՆԴԱԿ

ԿԱԹՍԱՅԱՏԱՆ ՄՈՆՏԱԺԱՅԻՆ ԱՇԽԱՏԱՆՔՆԵՐ

N	Ստանդարտի ՄԱԿՆԻՇ	ԱՆՎԱՆՈՒՄԸ	ԲՆՈՒԹԱԳԻՐ ՉԱՓ	ՉԱՓԻ ՄԻԱՎՈՐ	ՔԱՆԱԿ
1	2	3	4	5	6
1		Պոլիպրոպիլենե խողովակ մեկուսացումով	Ø75x12.5	գմ	8.0
2		Պոլիպրոպիլենե խողովակ մեկուսացումով	Ø32x5.4	գմ	2.0
3		Նույնը	Ø25x4.2	գմ	4.0
4		Համակարգի փորձարկում		գմ	14.0
5		Փական քիթենիկավոր	d=50	հատ	8
6		Փական քիթենիկավոր	d=25	հատ	4
7		Փական քիթենիկավոր	d=20	հատ	4
8		Հետադարձ փական	Ø50	հատ	2
9		Ճնշումաչափ	Ø15	հատ	2
10		Կոյուղու պլաստմասե խողովակ	d=50	գմ	5.0

ԿԱԹՍԱՅԱՏԱՆ ՍԱՐՔԱՎՈՐՈՒՄՆԵՐԻ ՄԱՍՆԱԳԻՐ

N	Ստանդարտի ՄԱԿՆԻՇ	ԱՆՎԱՆՈՒՄԸ	ԲՆՈՒԹԱԳԻՐ ՉԱՓ	ՉԱՓԻ ՄԻԱՎՈՐ	ՔԱՆԱԿ
1	2	3	4	5	6
	ԿԱԹՍԱՅԱՏԱՆ ՍԱՐՔԱՎՈՐՈՒՄՆԵՐ				
1	Rendamak	Ջրատաքացուցիչ կաթսա N=120կվտ	Q=103200կկալ/ժ	լրակազմ	2
2		Շրջանառու պոմպ JLP905-2 G=13,0մ³/ժ H=8.5մ էլ.շարժ.	N=1.50կվտ n =2520պտ/ր	հատ	2
3		Ջրի մշակման էլեկտրամագնիսական սարք	AMO -25-Y4	հատ	1
4		Փական դատարկման	d=15	հատ	2
5		Ծխնելույզ	D=130	գմ	5.0
6		Օդատար ցինկապատ պողպատից	D=150	գմ	1.50
7		Ճաղավանդակ	P150.	հատ	1

ԳԱԶԱՄԱՏԱԿԱՐԱՐՄԱՆ ՄԱՍՆԱԳԻՐ

N	ԱՆՎԱՆՈՒՄԸ	ԲՆՈՒԹԱԳԻՐ ՉԱՓ	ՉԱՓԻ ՄԻԱՎՈՐ	ՔԱՆԱԿ
1	ԳԱԶԱՅԻՆ ՊՈՂՊԱՏՅԱ ԱՆԿԱՐ ԽՈՂՈՎԱԿՆԵՐԻ ՏԵՂԱԴՐՈՒՄ	Ø32	ԳՄ	4.0
2	ԳԱԶԱՅԻՆ ՊՈՂՊԱՏՅԱ ԱՆԿԱՐ ԽՈՂՈՎԱԿՆԵՐԻ ՏԵՂԱԴՐՈՒՄ	Ø25	ԳՄ	5.0
3	ԳՆԴԻԿԱՎՈՐ ՓԱԿԱՆ	Ø32	ԳՄ	1
4	ԳՆԴԻԿԱՎՈՐ ՓԱԿԱՆ	Ø25	ՀԱՏ	2
5	ԳԱԶԱՏԱՐԻ ՊՆԵՎՄԱՏԻԿ ՓՈՐՁԱՐԿՈՒՄ		ԳՄ	9.0
6	Է.ՄԱԳՆԻՍԱԿԱՆ ԿԱՓՈՒՅՑ	Ø20	ՀԱՏ	1
7	ԱՅՐՎԱԾՔԱՅԻՆ ՍԱՐՔԱՎՈՐՈՒՄ		ՀԱՏ	1

Տնօրեն		«22 Արարատի մարզի Մայաք-Նովայի միջնակարգ դպրոց» ՊՈԱԿ-ի շենքի գազաֆիկացման և լոկալ ջեռուցման համակարգի կառուցման աշխատանքների նախագիծ			
Ճարտարագետ					
		Կառուցապատող՝ «Մայաք-Նովայի միջնակարգ դպրոց» ՊՈԱԿ	Փուլ	Թերթ	Թերթեր
			ԱՆ	8	
Ճարտարագետ	Հ. Մուրզոյան	Ջեռուցման համակարգի հանգույցներ	«Գ. Վ. ՇԻՆՆԱԽԱԳԻԾ» Ս Գ Ը		